

2022

PRODUCT CATALOG

ADVERTISING MEDIA AND DISPLAY SYSTEMS

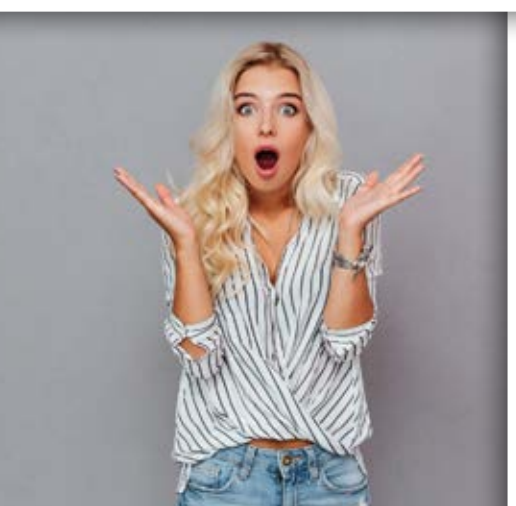

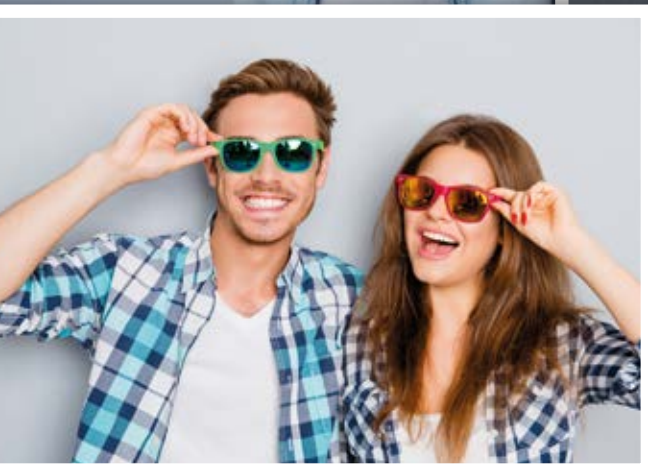
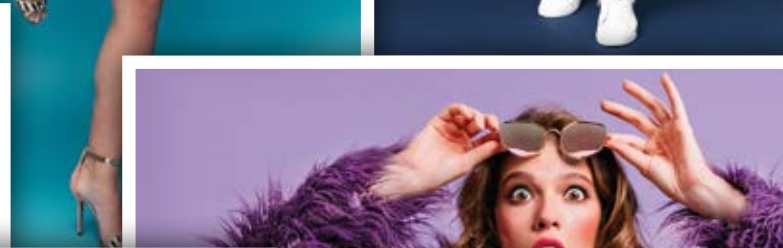

NEW in 2022

NEW SEASON MEANS ALWAYS NEW PRODUCTS!

NEW!



LED BOX

Stand with integrated LED bulbs that provide a very impressive presentation.



SANITIZING STATIONS AND DISPENSERS

Indispensable equipment of offices, shops, pharmacies, bars, restaurants and many other places.



AURORA BLACK

Improved and highly popular on a number of markets.



CHROMA

Double sided poster stand, ideal for use in various public spaces.



CHALKBOARD

Elegant wooden frame, versatile design will fit into any space.



STANDOFFS AND ROD SYSTEM

Popular ROD system for hanging adv boards, minimalistic and elegant appearance.



INFO STAND PREMIUM

Designed, among others for restaurant menu, directions, presentation of information boards etc.



COMBI

Just a simple COMBI pack and your adv wall can become a professional fair and exhibition booth.



EVENT FURNITURE

Event furniture can also be an elegant and modern advertising medium. Print your own design with our templates.



DECK CHAIR

A modern, eco style advertising product, very popular on summer and winter events.



ROLL UP

COMPACT

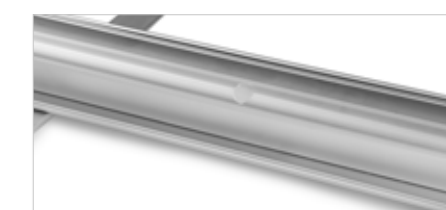
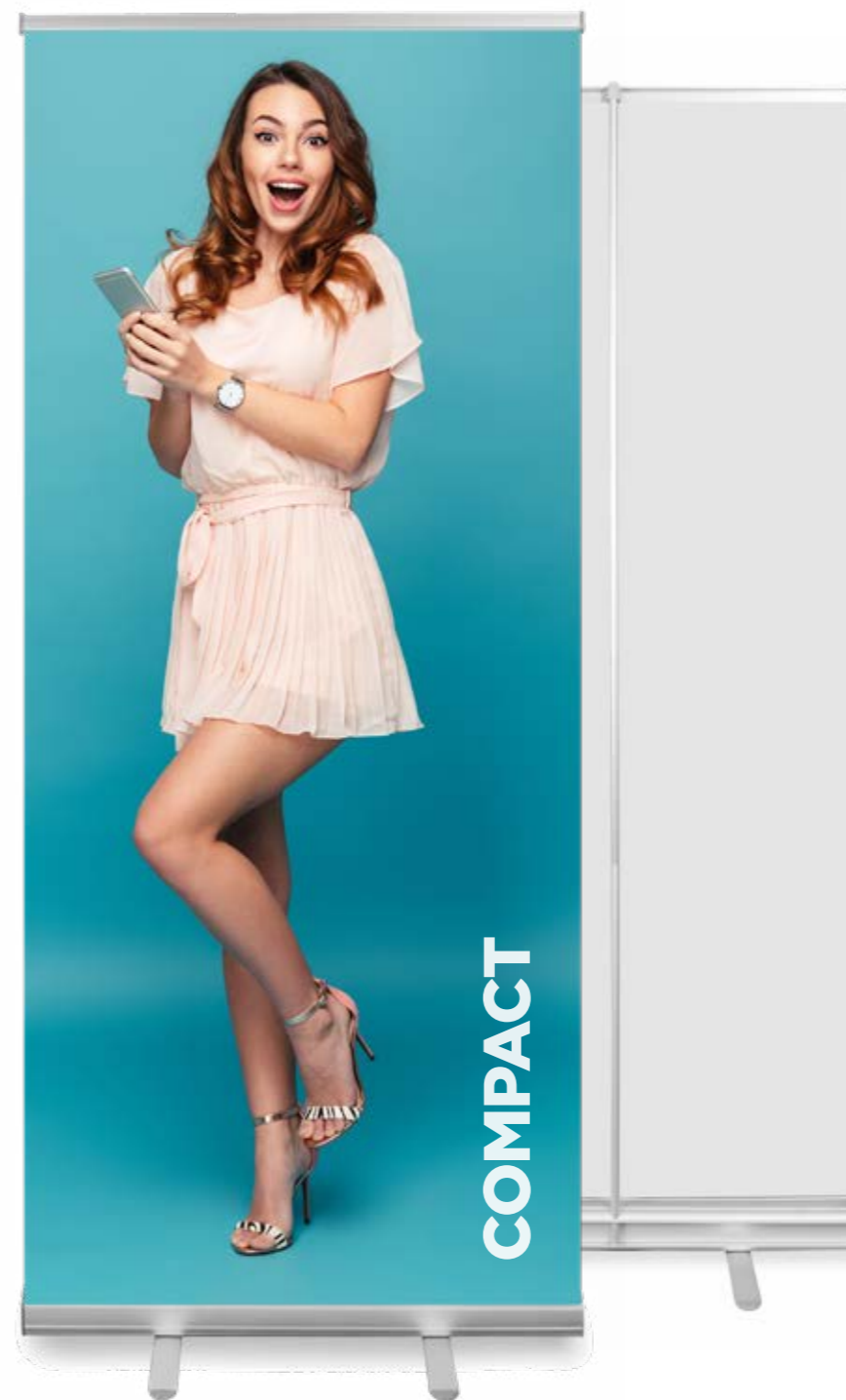

- small, compact and easy to carry. Price leader!
- full anodized aluminum cassette
- cassette dimension reduced from 9,3 to 8,3 cm
- "Express Clip" top bar - quick and easy print assembly
- economy class product, valued for big adv campaigns

This set includes: roll up cassette, pole, Express Clip top bar with 3M adhesive tape and a bag with business card pocket.

- klein, kompakt und leicht zu tragen. Preisführer unter den Roll-Ups!
- voll eloxierte Aluminiumkassette
- Durchmesser der Kassette von 9,3 auf 8,3 cm reduziert
- "Express Clip" obere Leiste - schnelle und einfache Druckmontage
- Economy Class-Produkt, das für große Adv-Kampagnen geschätzt wird

Dieses Set enthält: Compact Roll-Up-Kassette, Mast, Einrastleiste "Express Clip" mit 3M Klebeband, Transporttasche mit Fenster für Visitenkarte.

- mały, poręczny i łatwy w transporcie. Lider cenowy!
- kaseeta w całości wykonana z aluminium anodowanego
- średnica kaseety zredukowana z 9,3 do 8,3 cm
- listwa „Express Clip” – błyskawiczny i łatwy montaż wydruku
- produkt ekonomiczny, ceniony przy dużych kampaniach

Zestaw zawiera: kasetę, maszt, listwę zatrząskową „Express Clip” z taśmą 3M, torbę transportową z okienkiem na wizytówkę.

80x200	5907451662762	1,75 kg	83x76x813 mm
85x200	5907451660010	1,85 kg	83x76x863 mm
100x200	5907451660027	2,00 kg	83x76x1015 mm

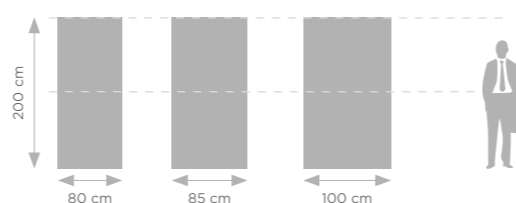

Recommended media and printing technology for this system:



STANDARD

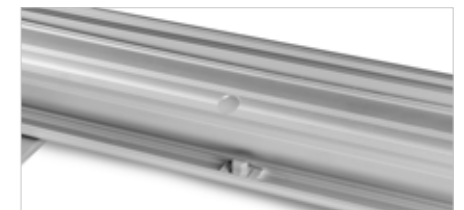
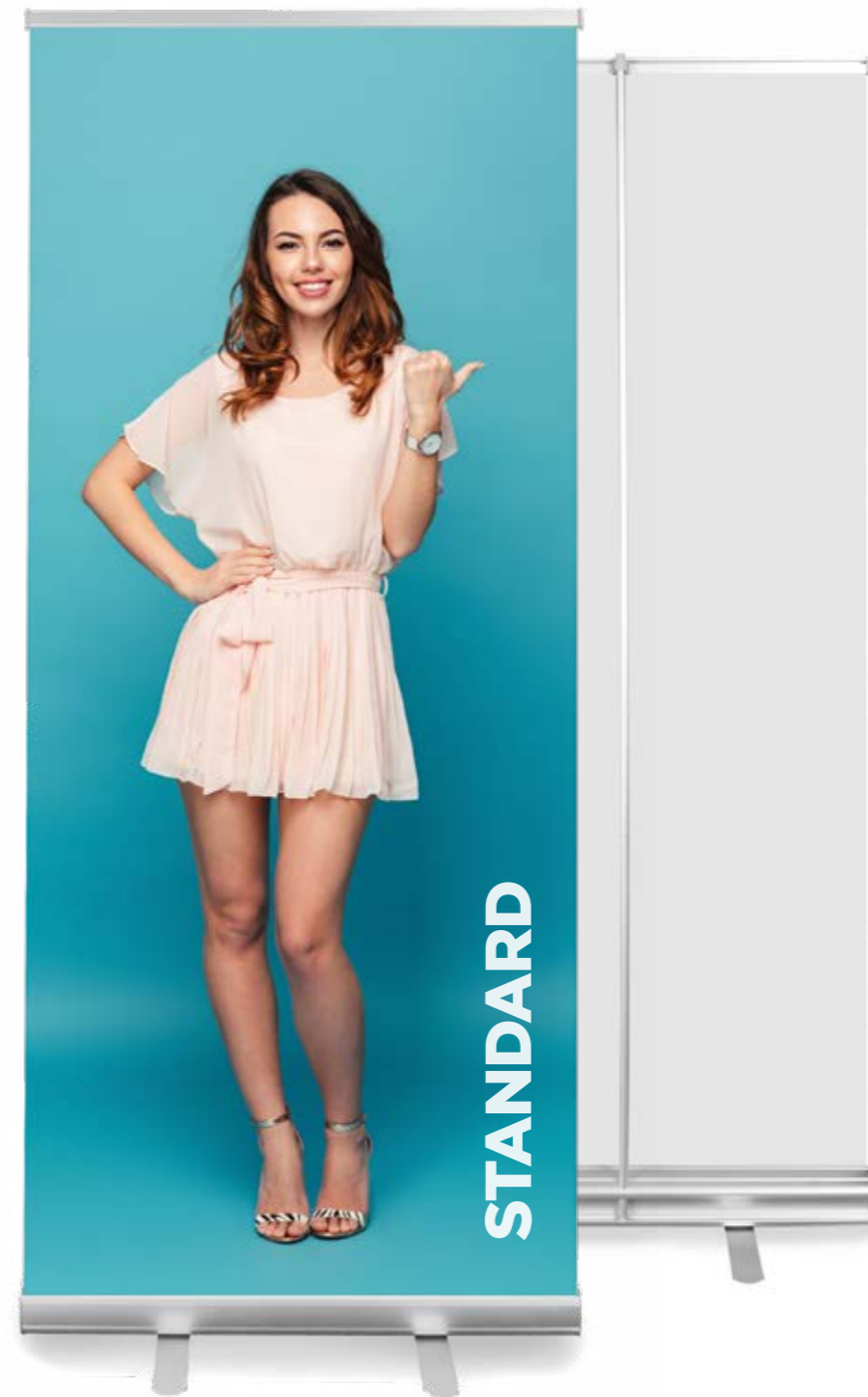

- bestseller on many markets
- stable, strong construction, 100% made of anodized aluminum
- "Express clip" top bar - quick and easy assembly and graphics exchange
- the top of the pole does not protrude above the graphics
- pole connected with a flexible rope preventing its elements from being lost

This set includes: Standard roll up cassette (sizes 120×200 and 150×200 include 2 poles), "Express clip" top bar, 3M adhesive tape, bag with a business card pocket and padded bag tops, individual box.

- Bestseller in vielen Märkten
- stabile Konstruktion aus 100% eloxiertem Aluminium
- „Express Clip“ - obere Klemmleiste - schnelle und einfache Druckmontage
- Spitze des Mastes ragt nicht über die Grafik hinaus
- Mast ist mit einem flexiblen Seil verbunden, das den Verlust seiner Elemente verhindert

Dieses Set enthält: Standard Roll-Up-Kassette, Mast (die Größen 120×200 und 150×200 haben zwei Masten), „Express Clip“ - obere Klemmleiste, 3M-Klebeband, Transporttasche mit Fenster für Visitenkarte, Einzelkarton.

- bestseller na wielu rynkach
- stabilna, mocna konstrukcja w 100% wykonana z anodowanego aluminium
- listwa typu „Express Clip“ - błyskawiczny i łatwy montaż oraz wymiana wydruku
- szczyt masztu nie wystaje ponad grafikę
- maszt połączony elastyczną linką zapobiegającą zagubieniu jego elementów

Zestaw zawiera: kasetę typu Standard, maszt (rozmiary 120×200 i 150×200 posiadają dwa maszty), listwę zatrzaskową „Express clip”, taśmę 3M, torbę transportową z okienkiem na wizytówkę oraz wzmocnionymi szczytami torby, indywidualny karton.

85×200	5907451660034	2,10 kg	93×86×865 mm
100×200	5907451660041	2,40 kg	93×86×1015 mm
120×200	5907451660058	3,10 kg	93×86×1215 mm
150×200	5907451660065	3,40 kg	93×86×1515 mm

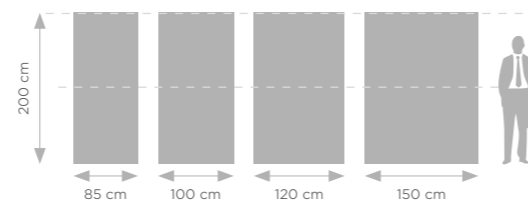

Recommended media and printing technology for this system:



STANDARD PLUS



- sides of the cassette made of plastic
- side walls more resistant to dents
- stable construction
- "Express clip" top bar - quick and easy assembly and graphics exchange

This set includes: Standard Plus roll up cassette (sizes 120 x200 and 150x200 include 2 poles), "Express clip" top bar, 3M adhesive tape, bag with a business card pocket and padded bag tops, individual box.

- Seitenwände der Kassette bestehen aus Kunststoff
- Seitenwände sind haltbarer für Dellen
- bewährte, stabile Konstruktion
- „Express Clip“ - obere Klemmleiste - schnelle und einfache Druckmontage

Dieses Set enthält: Standard Plus Roll-Up-Kassette, Mast (die Größen 120x200 und 150x200 haben zwei Masten), „Express Clip“ - obere Klemmleiste, 3M-Klebeband, Transporttasche mit Fenster für Visitenkarte, Einzelkarton.

- boki kasety wykonane z tworzywa sztucznego
- ścianki boczne bardziej wytrzymałe na wgniecenia
- sprawdzona, stabilna konstrukcja
- listwa typu „Express Clip“ - błyskawiczny montaż wydruku

Zestaw zawiera: kasety typu Standard Plus, maszt (rozmiary 120x200 i 150x200 posiadają dwa maszty), listwę zatrząskową „Express clip”, taśmę 3M, torbę transportową z okienkiem na wizytówkę oraz wzmocnionymi szczytami torby, indywidualny karton.

85x200	5907451662427	2,10 kg	93x86x865 mm
100x200	5907451662434	2,40 kg	93x86x1015 mm
120x200	5907451662724	3,10 kg	93x86x1215 mm
150x200	5907451662731	3,40 kg	93x86x1515 mm

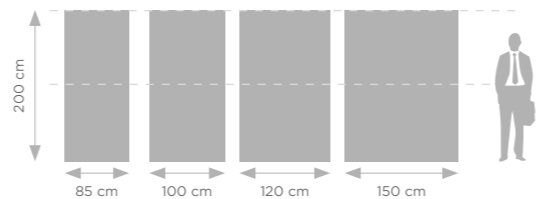

Recommended media and printing technology for this system:

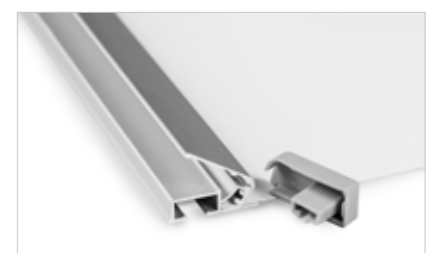
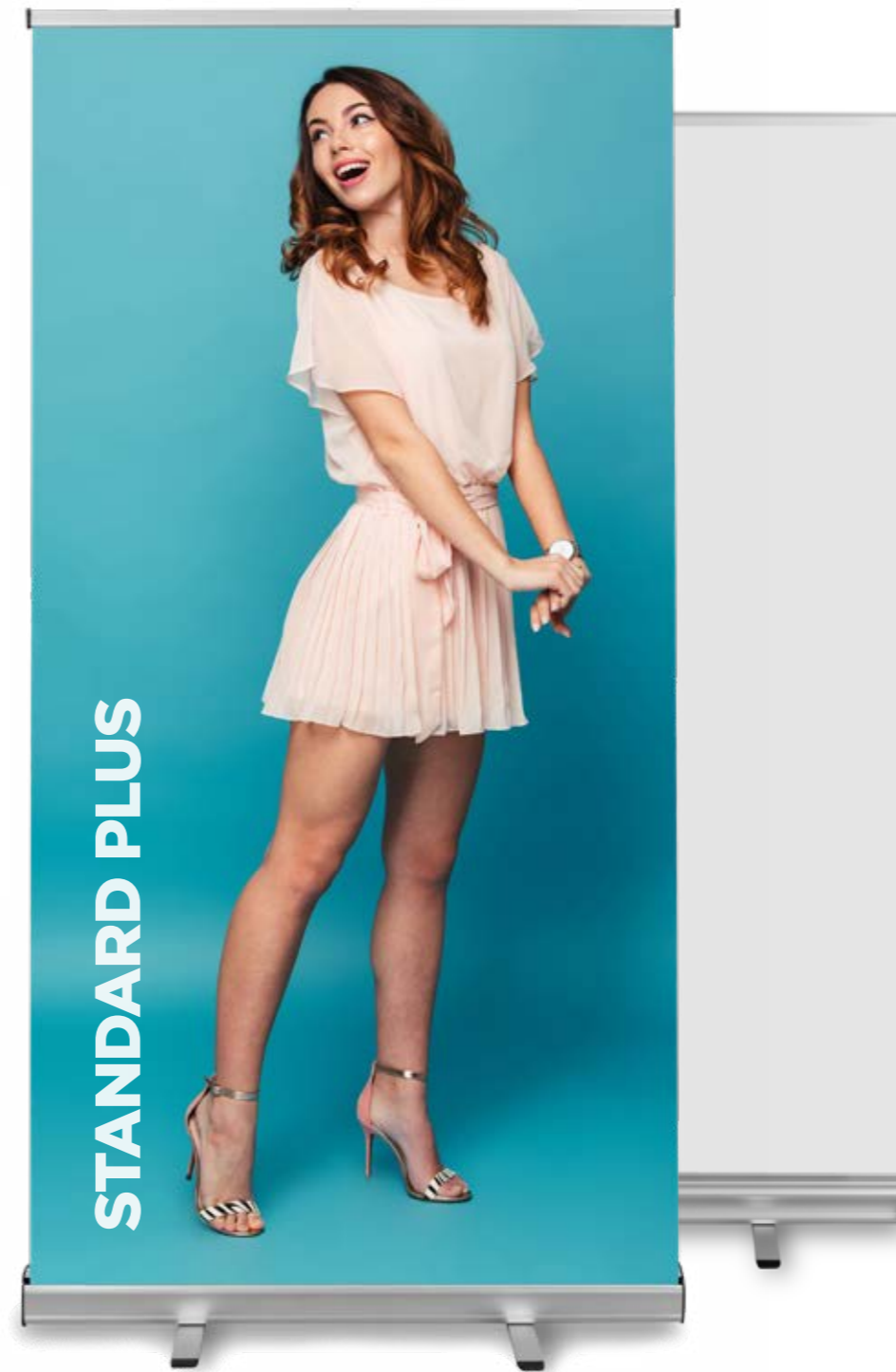

CLASSIC



- "STRONG GRIP" system - reinforcement of the rear panel with the pole stabilizer
- 3M tape - strong graphics assembly to the winding system
- the top of the pole does not protrude above the graphics
- pole connected with a flexible rope preventing its elements from being lost
- plastic foot tips

This set includes: Classic roll up cassette, pole (sizes 120×200 and 150×200 include 2 poles), "Express Clip" top bar, 3M adhesive tape, bag with a business card pocket and padded bag tops, individual box.

- „STRONG GRIP“ System - Verstärkung der Rückwand mit Maststabilisator
- 3M-Klebeband: Sichere Befestigung der Grafiken am Wickel-system
- Spitze des Mastes ragt nicht über die Grafik hinaus
- Mast ist mit einem elastischen Seil verbunden, das den Verlust von Elementen verhindert
- Plastikfußspitzen

Dieses Set enthält: Classic Roll-Up-Kassette, Mast (die Größen 120×200 und 150×200 haben zwei Masten), „Express Clip“ - obere Klemmleiste, 3M-Klebeband, Transporttasche mit Fenster für Visitenkarte, Einzelkarton.

- system „STRONG GRIP“- wzmocnienie tylnej ścianki ze stabilizatorem masztu
- taśma 3M - pewne mocowanie grafiki do systemu zwijającego
- szczyt masztu nie wystaje ponad grafikę
- maszt połączony elastyczną linką zapobiegającą zagubieniu jego elementów
- plastikowe końcówki nóżek

Zestaw zawiera: kasetę typu Classic, maszt (rozmiary 120×200 i 150×200 posiadają dwa maszty), listwę zatraskową „Express clip”, taśmę 3M, torbę transportową z okienkiem na wizytówkę oraz wzmocnionymi szczytami torby, indywidualny karton.

80×200	5907451660638	1,85 kg	93×86×815 mm
85×200	5907451660072	2,10 kg	93×86×865 mm
100×200	5907451660089	2,40 kg	93×86×1015 mm
120×200	5907451660096	3,10 kg	93×86×1215 mm
150×200	5907451660102	3,40 kg	93×86×1515 mm

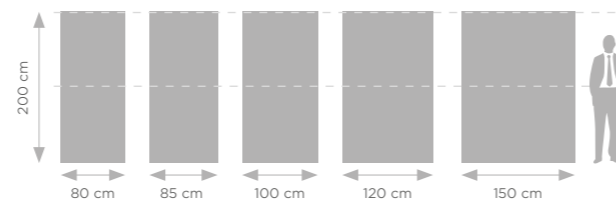

Recommended media and printing technology for this system:

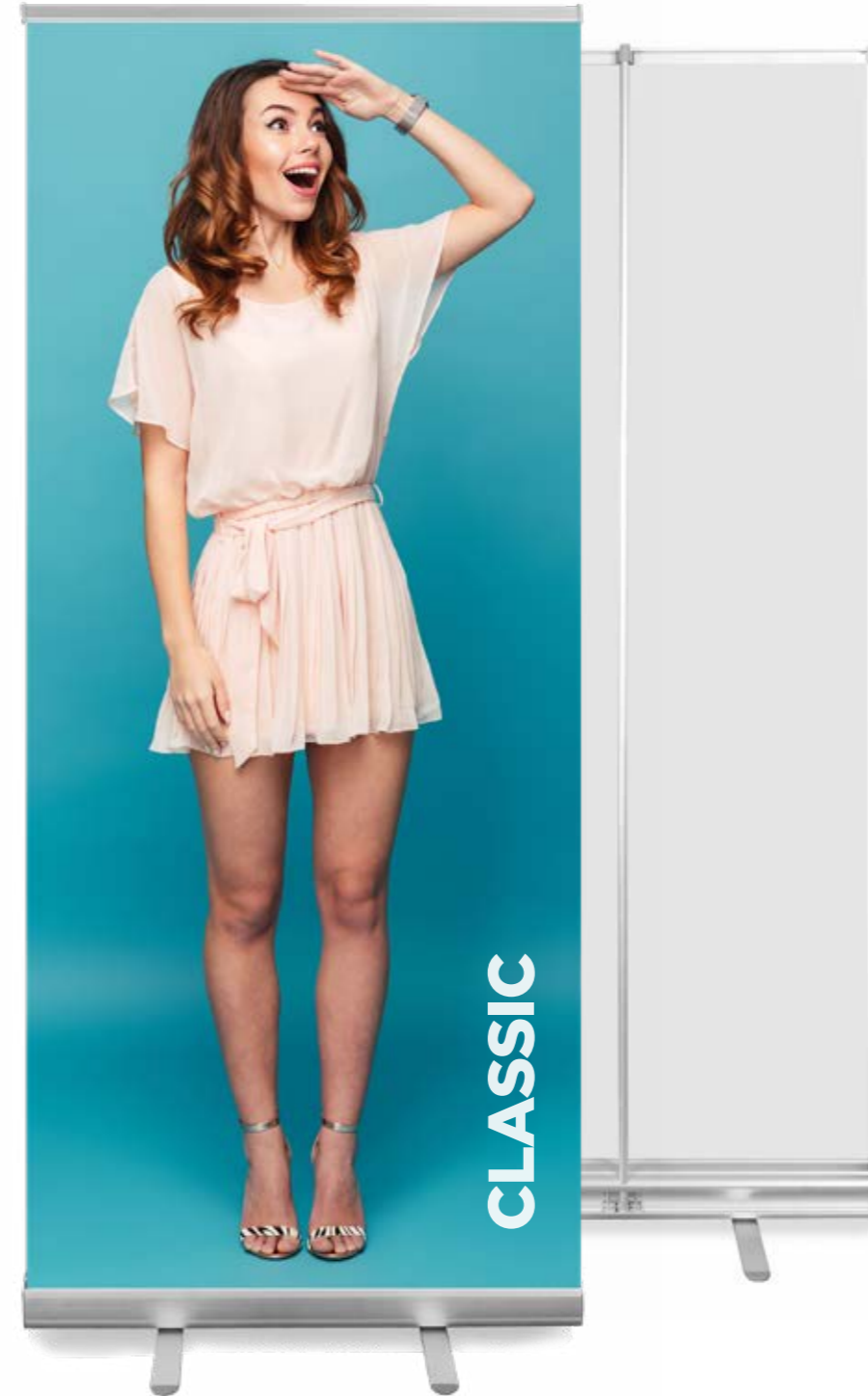

PREMIUM



- thick aluminium profile
- increased roll up weight
- improved winding system
- double padded Premium bag
- "STRONG GRIP" system - reinforcement of the rear panel with the pole stabilizer

This set includes: Premium roll up cassette, pole (sizes 120×200 and 150×200 include 2 poles), "Express Clip" top bar, 3M adhesive tape, double padded Premium bag with a business card pocket, individual box.

- dickes Aluminiumprofil
- erhöhte Roll Up Gewicht
- verbessertes Wickelsystem
- verstärkte PremiumTragetasche
- „STRONG GRIP“ System - Verstärkung der Rückwand mit Maststabilisator

Dieses Set enthält: Premium Roll-Up-Kassette, Mast (die Größen 120×200 und 150×200 haben zwei Masten), „Express Clip“-obere Klemmleiste, 3M-Klebeband, Premium Transporttasche mit Fenster für Visitenkarte, Einzelkarton.

- gruby profil aluminiowy
- podwyższona waga systemu
- ulepszony system zwijający
- wzmocniona, podwójna torba transportowa
- system „STRONG GRIP” - wzmocnienie tylnej ścianki ze stabilizatorem masztu

Zestaw zawiera: kasetę typu Premium, maszt (rozmiary 120×200 i 150×200 posiadają dwa maszty), listwę zatraskową „Express clip”, taśmę 3M, torbę transportową typu Premium z okienkiem na wizytówkę, indywidualny karton.

85×200	5907451660119	2,90 kg	93×86×870 mm
100×200	5907451660126	3,25 kg	93×86×1020 mm
120×200	5907451660133	4,00 kg	93×86×1220 mm
150×200	5907451660140	5,10 kg	93×86×1520 mm

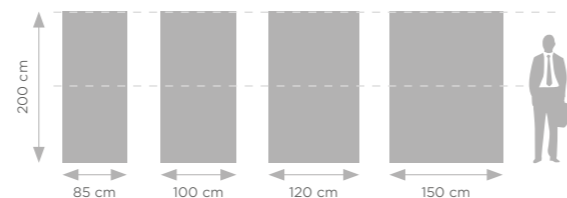

Recommended media and printing technology for this system:

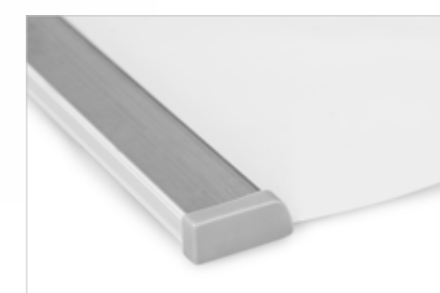
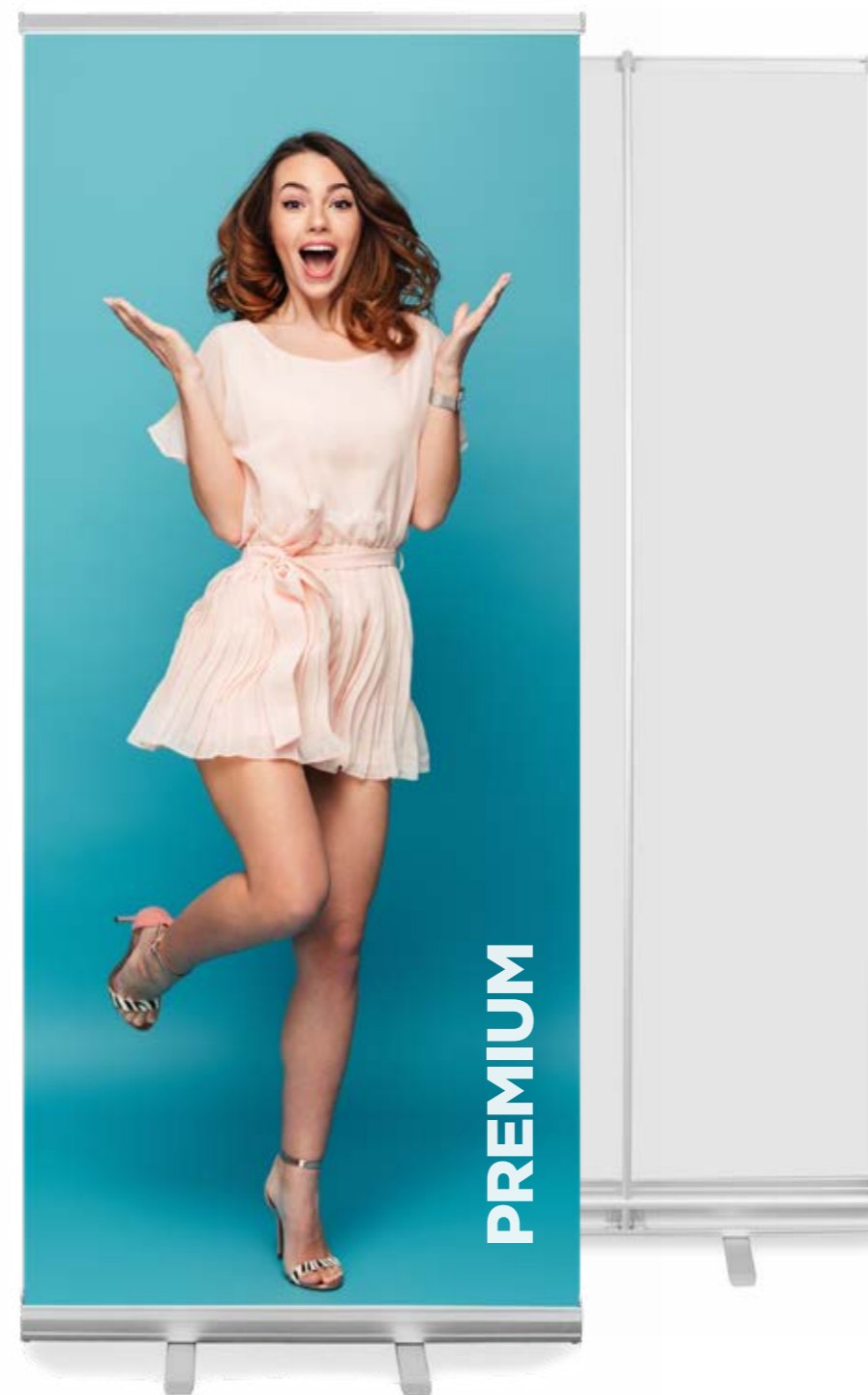

PRO



- 200x200 cm size available
- the thickest aluminium profile
- 3M tape - strong graphics assembly to the winding system
- the pole top does not protrude above the graphics
- pole connected with a flexible rope preventing its elements from being lost

This set includes: Pro roll up cassette, pole (sizes 120x200 and 150x200 include 2 poles, size 200x200 include 3 poles), "Express Clip" top bar, 3M adhesive tape, double padded Premium bag with a business card pocket, individual box.

- 200x200 cm Größe verfügbar
- dickstes Aluminiumprofil
- 3M-Klebeband: Sichere Befestigung der Grafiken am Wickelsystem
- Spitze des Mastes ragt nicht über die Grafik hinaus
- Mast ist mit einem elastischen Seil verbunden, das den Verlust von Elementen verhindert

Dieses Set enthält: Pro Roll-Up-Kassette, Mast (die Größen 120x200 und 150x200 haben zwei Masten, 200x200 hat 3 Masten), „Express Clip“ - obere Klemmleiste, 3M-Klebeband, Premium Transporttasche mit Fenster für Visitenkarte, Einzelkarton.

- dostępny również w dużym rozmiarze 200x200 cm
- najgrubszy profil aluminiowy
- taśma 3M - pewne mocowanie grafiki do systemu zwijającego
- szczyt masztu nie wystaje ponad grafikę
- maszt połączony elastyczną linką zapobiegającą zagubieniu jego elementów

Zestaw zawiera: kasetę typu Pro, maszt (rozmiary 120x200, 150x200 posiadają dwa maszty, rozmiar 200x200 posiada trzy maszty), listwę zatrzaskową „Express clip”, taśmę 3M, torbę transportową typu Premium z okienkiem na wizytówkę, indywidualny karton.

85x200	5907451660584	3,90 kg	90x95x875 mm
100x200	5907451660591	4,20 kg	90x95x1025 mm
120x200	5907451660607	5,20 kg	90x95x1225 mm
150x200	5907451660614	6,20 kg	90x95x1525 mm
200x200	5907451660621	7,40 kg	90x95x2025 mm

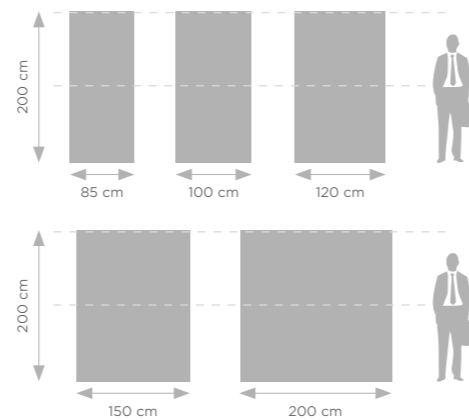

Recommended media and printing technology for this system:

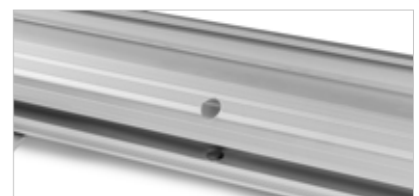
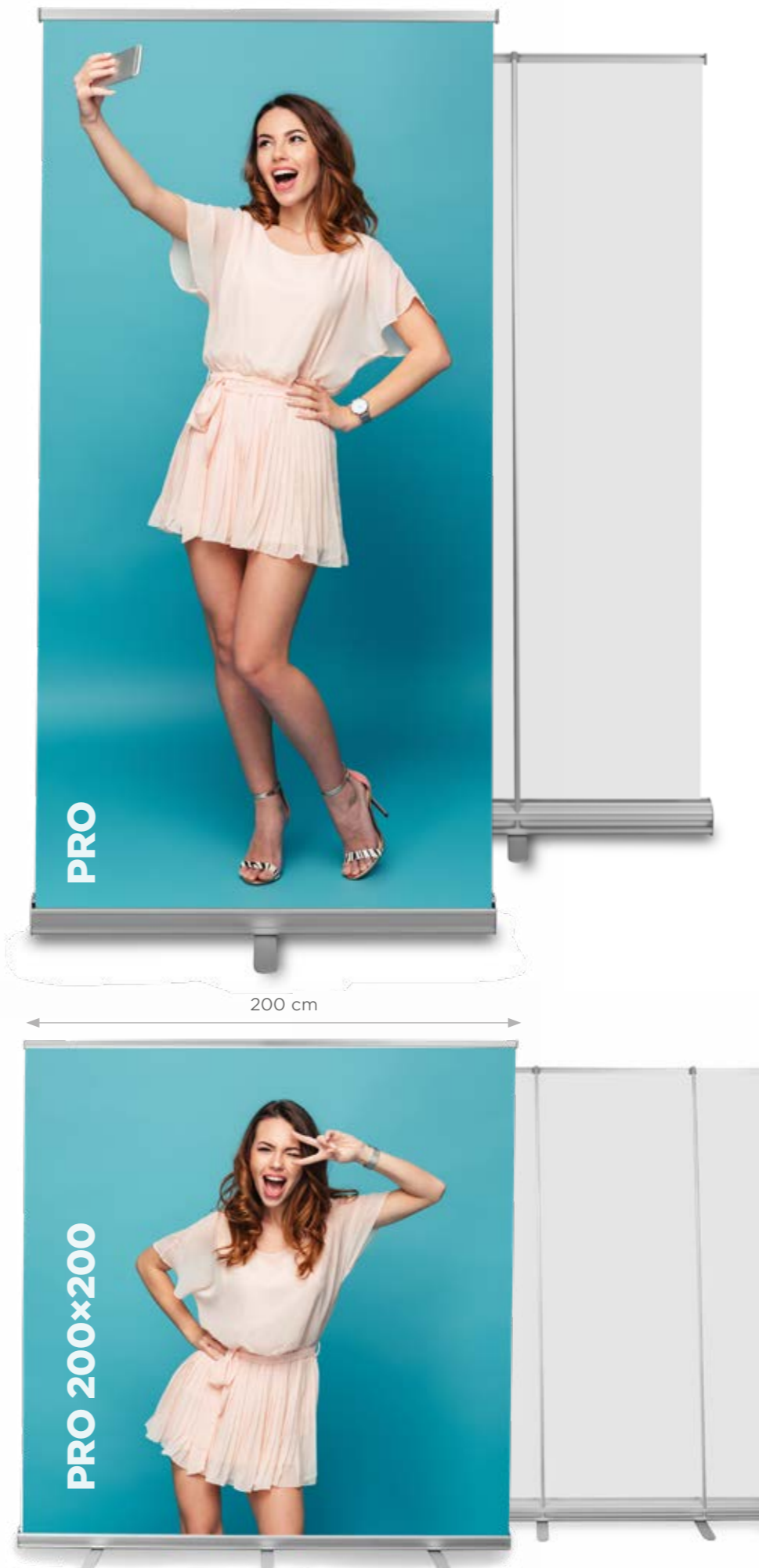

EXCLUSIVE



- elegant appearance
- "Express clip" top bar - quick and easy assembly and graphics exchange
- 3M tape - strong graphics assembly to the winding system
- the pole top does not protrude above the graphics
- pole connected with a flexible rope preventing its elements from being lost
- 200x200 cm size available

This set includes: Exclusive roll up cassette, pole (sizes 120x200 and 150x200 include 2 poles, size 200x200 include 3 poles), "Express Clip" top bar, 3M adhesive tape, double padded Premium bag with a business card pocket, individual box.

- elegantes Aussehen
- „Express Clip“ - obere Klemmleiste - schnelle und einfache Druckmontage
- 3M-Klebeband: Sichere Befestigung der Grafiken am Wickelsystem
- Spitze des Mastes ragt nicht über die Grafik hinaus
- Mast ist mit einem elastischen Seil verbunden, das den Verlust von Elementen verhindert
- 200x200 cm Größe verfügbar

Dieses Set enthält: Pro Roll-Up-Kassette, Mast (die Größen 120x200 und 150x200 haben zwei Masten, 200x200 hat 3 Masten), „Express Clip“ - obere Klemmleiste, 3M-Klebeband, Premium Transporttasche mit Fenster für Visitenkarte, Einzelkarton.

- wyjątkowo elegancki wygląd
- listwa typu „Express Clip“ - błyskawiczny i łatwy montaż oraz wymiana wydruku
- taśma 3M - pewne mocowanie grafiki do systemu zwijającego
- szczyt masztu nie wystaje ponad grafikę
- maszt połączony elastyczną linką zapobiegającą zagubieniu jego elementów
- dostępny również w rozmiarze 200x200 cm

Zestaw zawiera: kasetę typu Exclusive, maszt (rozmiary 120x200, 150x200 posiadają dwa maszty, rozmiar 200x200 posiada trzy maszty), listwę zatrzaskową „Express clip”, taśmę 3M, torbę transportową typu Premium z okienkiem na wizytówkę, indywidualny karton.

85x200	5907451660492	3,80 kg	200x72x890 mm
100x200	5907451660508	4,30 kg	200x72x1040 mm
120x200	5907451660515	5,10 kg	200x72x1240 mm
150x200	5907451660522	6,30 kg	200x72x1540 mm
200x200	5907451660539	6,90 kg	200x72x2040 mm

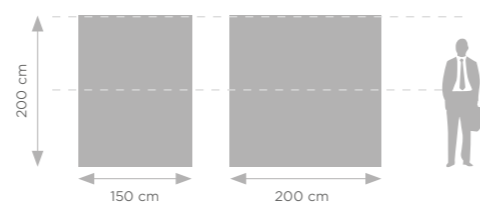
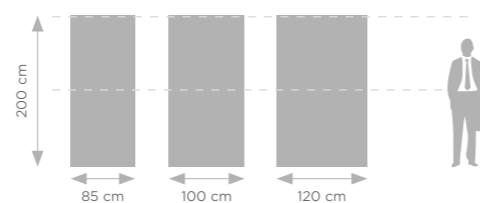

Recommended media and printing technology for this system:

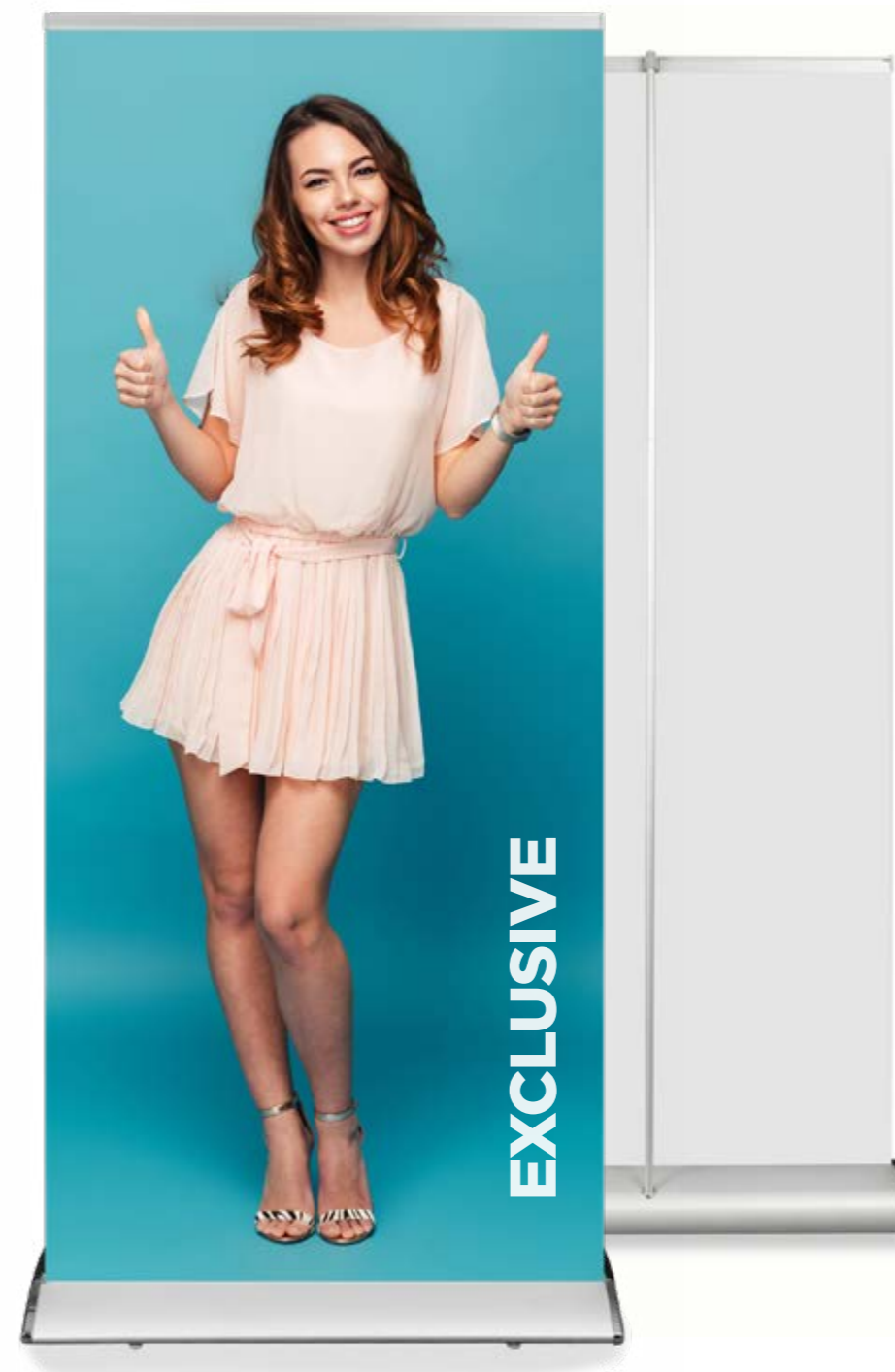

TWIN



- “Express clip” top bar – quick and easy assembly and graphics exchange
- 3M tape – strong graphics assembly to the winding system
- the pole top does not protrude above the graphics
- pole connected with a flexible rope preventing its elements from being lost
- two-sided roll up model: two separate printouts

This set includes: Twin roll up cassette, pole, “Express Clip” top bar, 3M adhesive tape and a bag with business card pocket, individual box.

- „Express Clip” – obere Klemmleiste – schnelle und einfache Druckmontage
- 3M-Klebeband: Sichere Befestigung der Grafiken am Wickelsystem
- Spitze des Mastes ragt nicht über die Grafik hinaus
- Mast ist mit einem elastischen Seil verbunden, das den Verlust von Elementen verhindert
- doppelseitiges Modell: hat zwei Ausdrücke

Dieses Set enthält: Twin Roll-Up-Kassette, Mast, „Express Clip” – obere Klemmleiste, 3M-Klebeband, Transporttasche mit Fenster für Visitenkarte, Einzelkarton.

- listwa typu „Express Clip” – błyskawiczny i łatwy montaż oraz wymiana wydruku
- taśma 3M – pewne mocowanie grafiki do systemu zwijającego
- szczyt masztu nie wystaje ponad grafikę
- maszt połączony elastyczną linką zapobiegającą zagubieniu jego elementów
- model dwustronny – posiada dwa wydruki

Zestaw zawiera: kasetę roll up Twin, maszt, listwę zatrzaskową „Express Clip”, taśmę 3M, torbę transportową, indywidualny karton.

85x200	5907451660645	5,10 kg	205x83x865 mm
100x200	5907451660652	5,90 kg	205x83x1015 mm

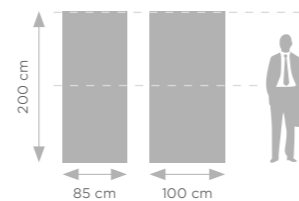

Recommended media and printing technology for this system:

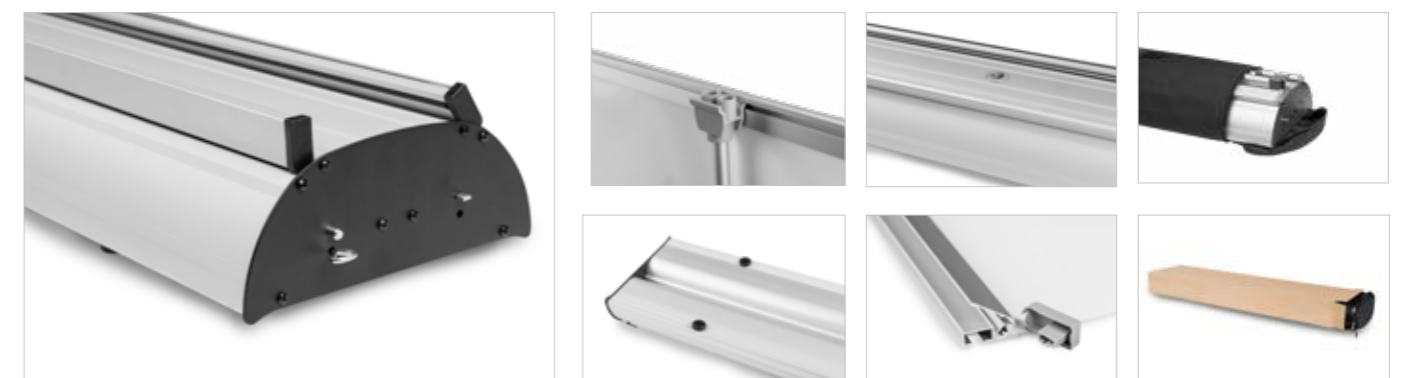
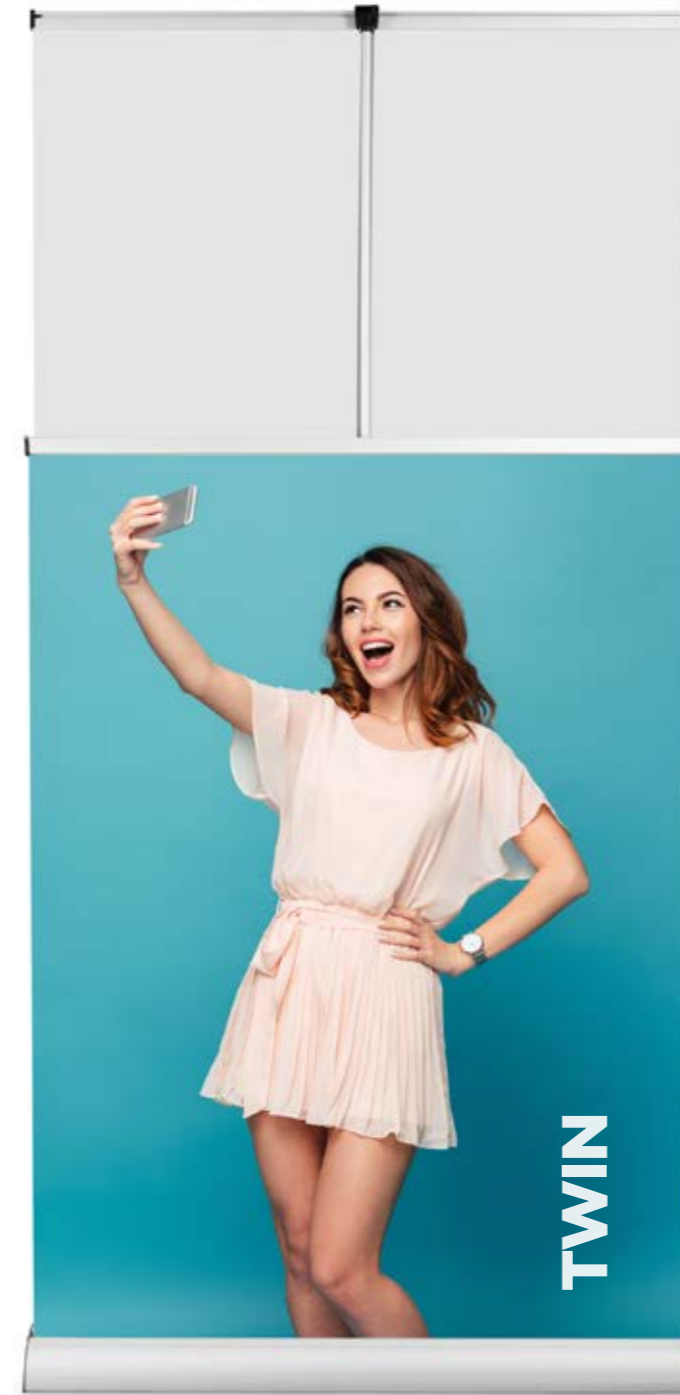

TWIN PLUS

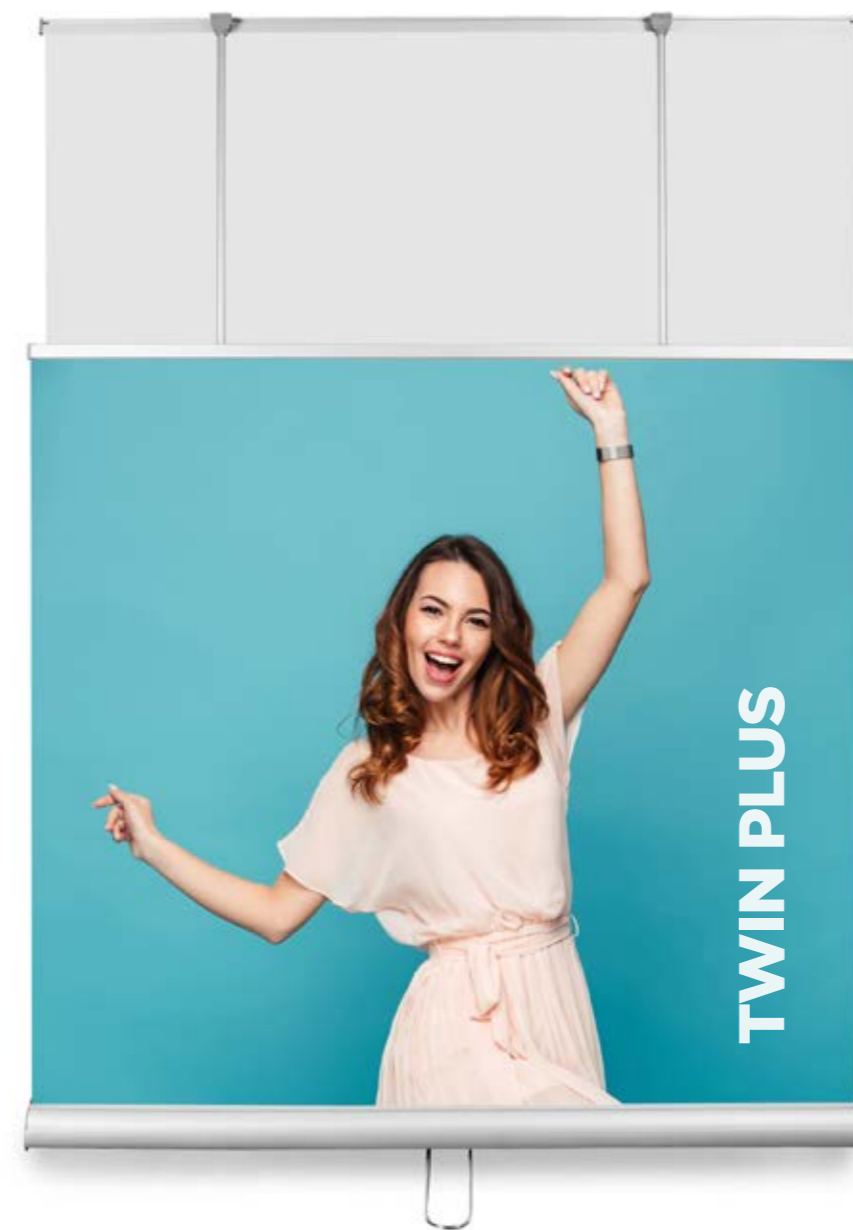

- sizes up to 150 cm
- „Express clip” top bar - quick and easy assembly and graphics exchange
- elegant stabilizing leg
- the pole top does not protrude above the graphics

This set includes: roll up Twin Plus cassette, pole (sizes 120×200 and 150×200 include 2 poles), „Express Clip” top bar, Premium bag and individual box.

- bis zu 150 cm breit
- „Express Clip” - obere Klemmleiste - schnelle und einfache Druckmontage
- eleganter stabilisierender Fuß
- Spitze des Mastes ragt nicht über die Grafik hinaus

Dieses Set enthält: Twin Plus Roll-Up-Kassette, Mast (die Größen 120×200 und 150×200 haben zwei Masten), „Express Clip” - obere Klemmleiste, 3M-Klebeband, Premium Transporttasche mit Fenster für Visitenkarte, Einzelkarton.

- rozmiary do 150 cm szerokości
- listwa typu „Express Clip” - błyskawiczny i łatwy montaż oraz wymiana wydruku
- elegancka stopa stabilizująca
- szczyt masztu nie wystaje ponad grafikę

Zestaw zawiera: kasetę roll up Twin Plus, maszt (rozmiary 120×200 i 150×200 posiadają dwa maszty), listwę zatrzaskową „Express Clip”, taśmę 3M, torbę transportową typu Premium, indywidualny karton.

85×200	5907451660157	5,10 kg	160×94×865 mm
100×200	5907451660164	6,40 kg	160×94×1015 mm
120×200	5907451660171	7,00 kg	160×94×1215 mm
150×200	5907451660188	8,40 kg	160×94×1515 mm

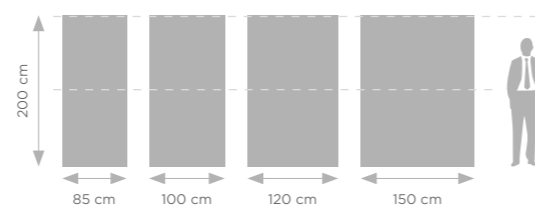

Recommended media and printing technology for this system:

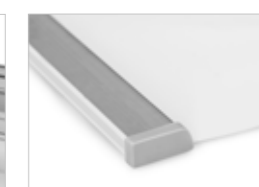
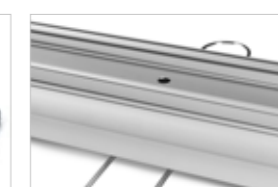

STANDARD BLACK

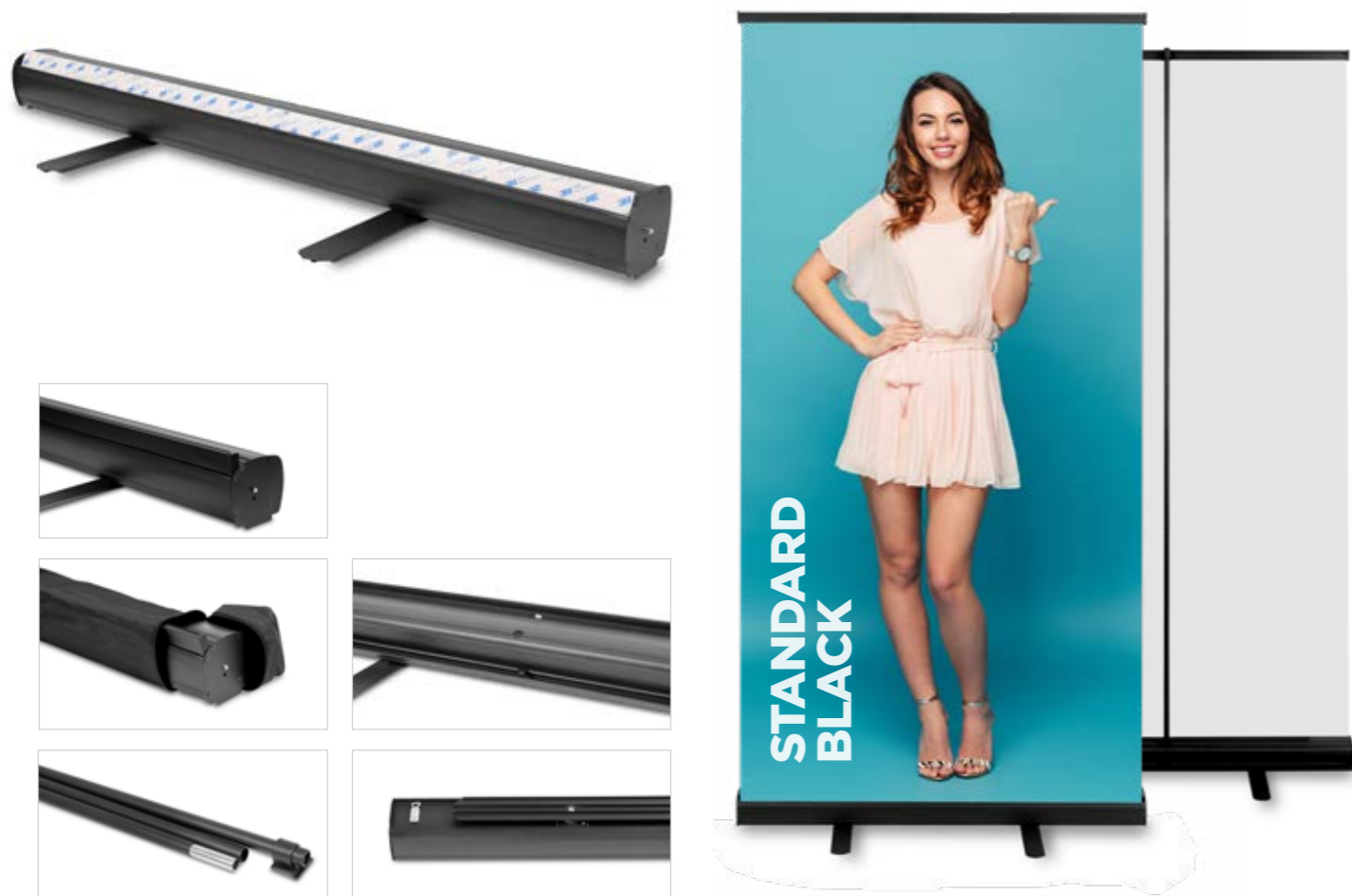

- proven, stable construction
- thick, strong anodized aluminum profile
- „Express clip” top bar - quick and easy assembly and graphics exchange
- powder painted black (mat)

This set includes: Standard Black roll up cassette (sizes 120 x200 and 150x200 include 2 poles), „Express clip” top bar, 3M adhesive tape, bag with a business card pocket and padded bag tops, individual box.

- stabile Konstruktion
- dickes, langlebiges eloxiertes Aluminium
- „Express Clip” - obere Klemmleiste - schnelle und einfache Druckmontage
- matte schwarze Farbe

Dieses Set enthält: Standard Black Roll-Up-Kassette, Mast, „Express Clip” - obere Klemmleiste, 3M-Klebeband, Transporttasche mit Fenster für Visitenkarte, Einzelkarton.

- sprawdzona, stabilna konstrukcja
- grube, mocne aluminium anodowane
- listwa „Express Clip” - błyskawiczny montaż wydruku
- kolor czarny mat (malowany proszkowo)

Zestaw zawiera: kasetę typu Standard Black, maszt, listwę zatraskową „Express clip”, taśmę 3M, torbę transportową z okienkiem na wizytówkę oraz wzmocnionymi szczytami torby, indywidualny karton.

85x200	5907451660034	2,10 kg	93x86x865 mm
100x200	5907451660041	2,40 kg	93x86x1015 mm
120x200	5907451660058	3,10 kg	93x86x1215 mm
150x200	5907451660065	3,40 kg	93x86x1515 mm

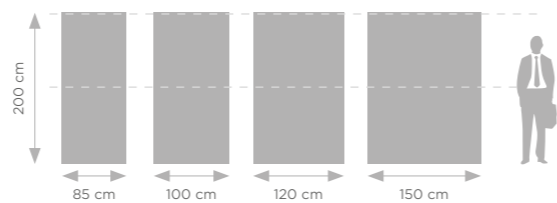

Recommended media and printing technology for this system:



STANDS

X-BANNER COMPACT

- low cost system
- simple handling
- ultralight construction made of fiberglass

This set includes: complete X-banner system and a simple bag.

- ein billiges System
- einfache Bedienung
- ultraleichte Fiberglaskonstruktion

Dieses Set enthält: ein komplettes X-Banner-System, eine einfache Tasche.

- bardzo niski koszt systemu
- prosty sposób obsługi
- ultralekka konstrukcja wykonana z włókna szklanego

Zestaw zawiera: kompletny system X-banner, prostą torbę transportową.

60x160	5907451660195	0,30 kg	960x80x60 mm
80x180	5907451660201	0,40 kg	1115x80x60 mm

Recommended media and printing technology for this system:

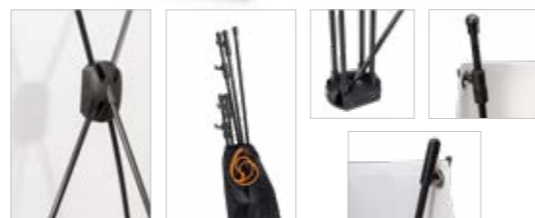
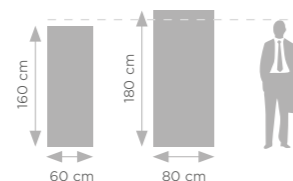

L-BANNER

- low cost system
- simple handling
- ultralight
- single and double sided version available

These sets includes: complete L-banner system and a simple bag (the printout also can fit in).

- ein billiges System
- ultraleicht
- einfach zu bedienen
- einzel und doppelseitige Version erhältlich

Dieses Set enthält: Ein komplettes X-Banner-System, eine Tasche, in die auch ein Ausdruck past.

- bardzo niski koszt systemu
- prosty sposób obsługi
- ultralekki
- w ofercie wersja jedno i dwustronna

Zestawy zawierają: kompletny system L-banner, prostą torbę transportową w którą zmieści się również wydruk.

Recommended media and printing technology for this systems:



PREMIUM



80x180	5907451660669	1,60 kg	820x100x50 mm
100x200	5907451660676	1,80 kg	1005x120x50 mm

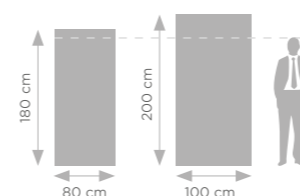

This set includes: L-banner system and a simple bag.

PREMIUM TWIN



80x180	5907451660683	2,40 kg	850x100x50 mm
100x200	5907451660690	2,70 kg	1050x150x50 mm

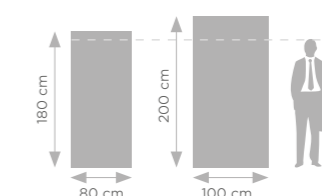

This set includes: L-banner system and a simple bag.

X-BANNER STANDARD

- improved model of X-banner system
- construction made of metal painted in black and fiberglass
- high quality
- ultralight, easy to carry and use

This set includes: complete X-banner system and a bag (the print-out also can fit in).

- höheres X-Banner-Systemmodell
- schwarze pulverbeschichtete Metall und Fiberglaskonstruktion
- hochwertige Verarbeitung
- ultra-leicht und einfach zu bedienen

Dieses Set enthält: Ein komplettes X-Banner-System, eine Tasche, in die auch ein Ausdruck past.

- ulepszona wersja systemu X-banner
- konstrukcja wykonana z metalu malowanego na czarno oraz włókna szklanego
- wysoka jakość
- ultralekka konstrukcja łatwa do przenoszenia i użytku

Zestaw zawiera: kompletny system X-banner, torbę transportową w którą zmieści się również wydruk.

60x160	5907451660218	1,30 kg	1115x125x55 mm
80x180	5907451660225	1,50 kg	1200x150x70 mm
120x210	5907451660232	1,70 kg	1335x165x70 mm

Recommended media and printing technology for this system:

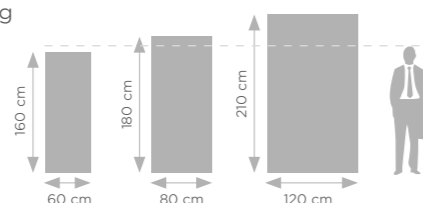

ATLANTIS EXPO

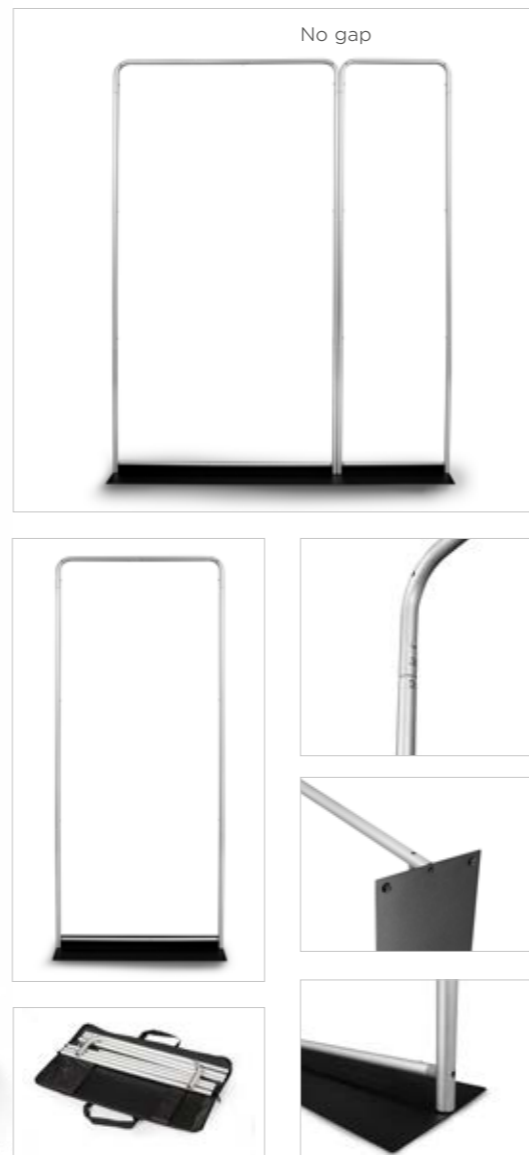

- base made of metal plate
- very stable construction
- value for money
- simple handling
- double-sided system

This set includes: complete Expo system and a bag (the printout also can fit in).

- Metallplatte Basis
- sehr stabile Konstruktion
- sehr niedrige Systemkosten
- einfache Bedienung
- doppelseitig

Dieses Set enthält: ein komplettes Expo System, eine Tasche, in die auch ein Ausdruck past.

- podstawa wykonana z metalowej płyty
- bardzo stabilna konstrukcja
- niski koszt systemu
- prosty sposób obsługi
- system dwustronny

Zestaw zawiera: kompletny system Expo, torbę transportową w którą zmieści się również wydruk.

60x230	5907451660409	4,30 kg	850x80x250 mm
90x230	5907451660416	5,60 kg	950x80x250 mm
120x230	5907451660423	8,00 kg	1320x80x250 mm
150x230	5907451660430	9,70 kg	1550x80x250 mm

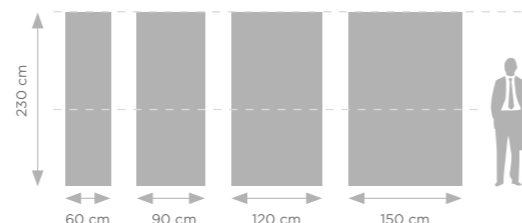

Recommended media and printing technology for this system:

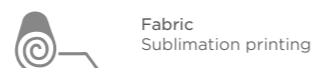

ATLANTIS EXPO BANNER



- graphics printed on popular frontlit
- printout mounted on special hooks
- low cost system
- simple handling
- double-sided system

This set includes: complete Expo system and a bag (the print-out also can fit in).

- drucken Sie auf einem beliebigen Banner
- Ausdruck an speziellen Haken angebracht ist
- niedrige Systemkosten
- einfache Bedienung
- doppelseitig

Dieses Set enthält: ein komplettes Expo System, eine Tasche, in die auch ein Ausdruck past.

- druk na popularnym banerze
- wydruk montowany na specjalne zaczepy
- niski koszt systemu
- prosty sposób obsługi
- system dwustronny

Zestaw zawiera: kompletny system Expo, torbę transportową w którą zmieści się również wydruk.

60x230	5907451660409	4,30 kg	850x80x250 mm
90x230	5907451660416	5,60 kg	950x80x250 mm
120x230	5907451660423	8,00 kg	1320x80x250 mm
150x230	5907451660430	9,70 kg	1550x80x250 mm

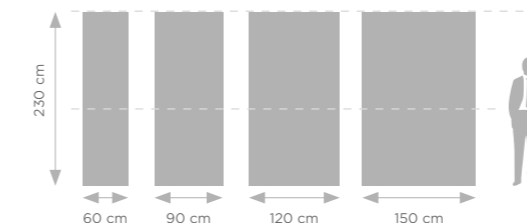

Recommended media and printing technology for this system:



PROFILER



- "SMART FRAME" system
- the most popular for shopping centers and shop windows
- simple handling
- double-sided system

This set includes: complete Profiler system with stabilizing legs.

- "SMART FRAME" System
- das beliebteste System für Einkaufszentren und Schaufenstern
- sehr starke und stabile Konstruktion
- Profil für Silikonband – sofortiger Ersatz von Grafik
- doppelseitig

Dieses Set enthält: komplettes Profiliersystem und stabilisierende Füße.

- system typu „SMART FRAME”
- najpopularniejszy dla centrów handlowych i witryn sklepowych
- wyjątkowo trwała i solidna konstrukcja
- profil na taśmę silikonową – błyskawiczna wymiana grafiki
- system dwustronny

Zestaw zawiera: kompletny system Profiler i nogi stabilizujące.



100x210	5907451660485	8,20 kg	1100x250x50 mm
---------	---------------	---------	----------------

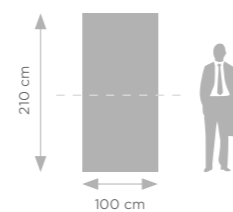

Recommended media and printing technology for this system:

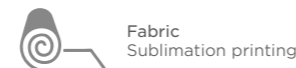

LED BOX

NEW!

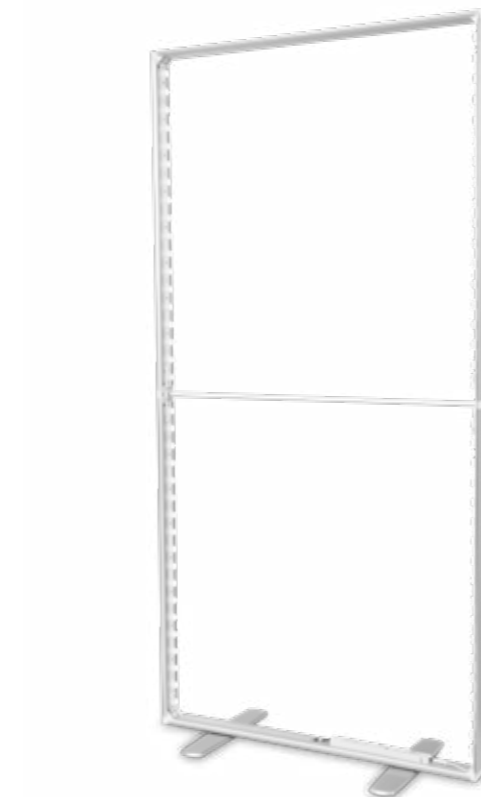
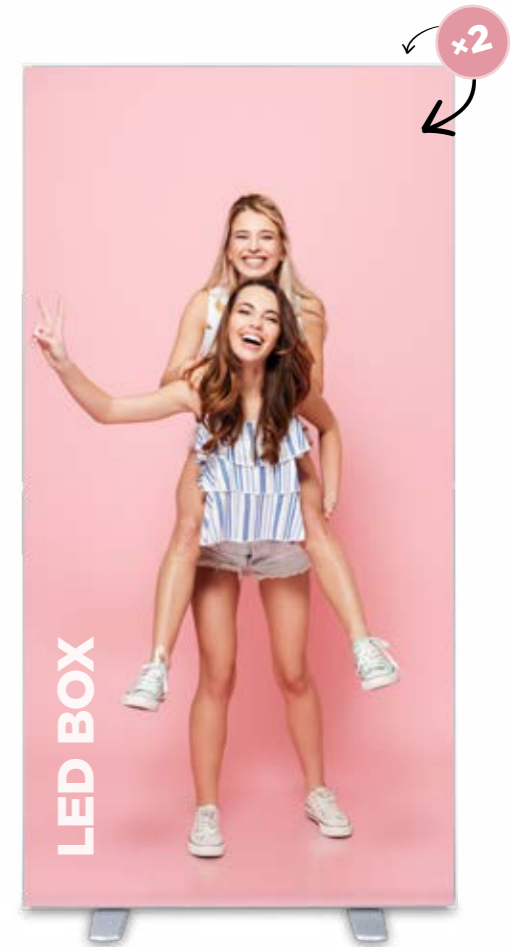

100x210	5907451664001	7 kg	40x116x12 mm
---------	---------------	------	--------------

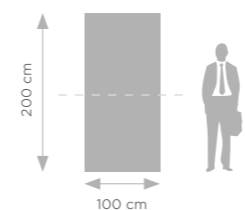

Recommended media and printing technology for this system:



- system with integrated LED bulbs that provide a very impressive presentation of graphic
- extremely durable and solid construction, double-sided graphic presentation
- printout mounted with a silicone tape sewn into the fabric

The possibility of connecting more LED BOX stands at any length of the wall, using connectors, without gaps between the systems. Connectors are included in the set.

This set includes: LED BOX system, transport case made of thick cardboard, connectors set.

- System mit integrierten LED-Lampen, die eine sehr spektakuläre grafische Präsentation bieten
- sehr starke und stabile Konstruktion, doppelseitig
- Grafiken auf dem Stoff mit einem in den Druck genähten Silikonband montiert

Möglichkeit der Verbindung von mehrere LED-BOX-Ständen in beliebiger Wandlänge mit Hilfe von Steckverbindern, ohne Lücken zwischen den Systemen. Steckverbinder sind im Lieferumfang enthalten.

Dieses Set enthält: LED BOX System, Tragetasche aus dichtem Karton, Steckverbinder

- system z zintegrowanymi żarówkami LED, które zapewniają bardzo efektowną prezentację grafiki
- wyjątkowo trwała i solidna konstrukcja, system dwustronny
- grafika montowana na tkaninie przy pomocy taśmy silikonowej wszytej w druk

Możliwość łączenia kilku LED BOX'ów w dowolnej długości ścianki, z wykorzystaniem konektorów, bez przerw pomiędzy systemami. Konektory znajdują się w zestawie.

Zestaw zawiera: stand LED Box, walizka transportowa wykonana z grubego kartonu, konektory do łączenia ścianek.

ATLANTIS EXPO PLUS



- double-sided system
 - system with extra shelf – can fulfill the additional function of a cocktail table
 - quick assembly
 - ideal for all kinds of events

This set includes: frame and a carry bag.

- doppelseitig
 - System mit zusätzlichem Regal-kann die zusätzliche Funktion eines Cocktaillisches erfüllen
 - schnelle Installation
 - ideal für verschiedene Arten von Veranstaltungen

Dieses Set enthält: Atlantis Expo System, tragetasche.

- dwustronny system
 - system z dodatkową półką – może spełniać dodatkową funkcję stolika koktajlowego
 - szybki montaż
 - idealny na różnego rodzaju eventy

Zestaw zawiera: stelaż, torbę transportową.

Recommended media and printing technology for this system:



Fabric
Sublimation printing

80x230



5907451661277



12 kg

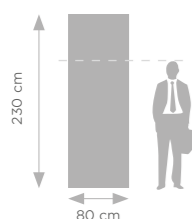

Frame: Ø 32 mm

Shelf size:



ADVERTISING WALLS

ADVERTISING WALL ACCESSORIES

BAGS AND CASES

COUNTER KOFFERTHEKE AMBONA



- 2 in 1 - trolley case and a counter
- excellent set together with the wall
- varnished tabletop is an additional option.

This set includes: Counter, PVC Panel board and a tape for graphics assembly.

- 2 in 1 - Koffer und Theke
- perfekte Präsentation Duo komplett mit Wand
- Lackierte Arbeitsplatte ist eine Option

Dieses Set enthält: Theke, PVC und Klebeband für Grafikmontage.

- 2w1 - trybunka i torba na kółkach
- doskonały duet prezentacyjny w zestawie ze ścianką
- Lakierowany blat jest opcją dodatkową

Zestaw zawiera: ambonę, bryt PCV, taśmę do montażu grafiki na ambonie.

Canvas bag



Recommended for walls with graphic not presented on PVC boards.

Empfohlen für Wände mit Grafiken, die nicht auf PVC-Platten dargestellt sind.

Polecany do ścian z grafiką nie prezentowaną na brytach PCV.

Canvas Bag	5907451662946	2 kg	78×40×23 cm
Trolley case	5907451660867	5 kg	40×98×40 cm
Pulpit	5907451660874	12 kg	70×43×99 cm
Pulpit	5907451663073	6 kg	76×46 cm

TROLLEY CASE KOFFER WALIZKA



- additional padding makes this case very stable
- easy to carry thanks to wheels

- sehr langlebig, mit extra Futter
- einfacher Transport dank Rädern

- bardzo trwała dzięki dodatkowej podszewce
- ułatwiony transport dzięki kółkom

LIGHTING BELEUCHTUNG OŚWIETLENIE

Halogen



Product code
5907451660911

LED



Product code
5907451660928

LED CURTAIN LED-VORHANG KURTYNA LEDOWA



	5907451661062	1×3
	5907451661079	1×4

POP-UP STRAIGHT POP-UP GERADE POP-UP PROSTA

BEST
SELLER



- the best value for money
- available in several dimensions
- get the graphics replacement kit and use the same frame for different graphics
- optional: halogen or LED lighting

This set includes: pop-up frame, set of construction bars, set of upper 3M magnetic bars, 3M magnetic tape, set of PVC boards. Choose a bag for this system on page 34.

- das beste Preis-Leistungs-Verhältnis
- erhältlich in verschiedenen Größen
- Möglichkeit ein Ersatz-Grafik-Kit zu kaufen und die Wand für mehrere Grafiken zu verwenden
- optional: Halogen-oder LED-Beleuchtung

Dieses Set enthält: POP-UP Wand, ein Satz Konstruktions Bügeln, ein Satz 3M Befestigungsstreifen für Paneelen Montage, 3M magnetische Band, ein Satz Paneele. Wähle eine Tasche für dieses System auf Seite 34.

- najlepszy stosunek ceny do jakości
- dostępna w kilku rozmiarach
- możliwość dokupienia zestawu do wymiany grafiki i użycia jednego stelażu do kilku grafik
- opcje dodatkowe: oświetlenie halogenowe lub LED

Zestaw zawiera: stelaż POP-UP, komplet listew konstrukcyjnych, komplet listew samoklejących 3M górnych do montażu brytów, taśmę magnetyczną 3M, komplet brytów do grafiki. Torby do tej ścianki dostępne na stronie 34.

3×2	5907451662960	20 kg
3×3	5907451660317	24 kg
3×4	5907451660324	28 kg
3×5	5907451662977	32 kg

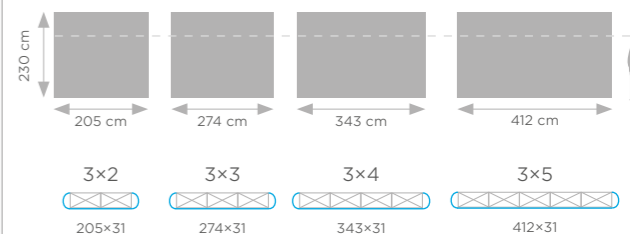

Recommended media and printing technology for this system:



POP-UP STRAIGHT TWIN

POP-UP GERADE DOPPELSEITIG
POP-UP PROSTA DWUSTRONNA

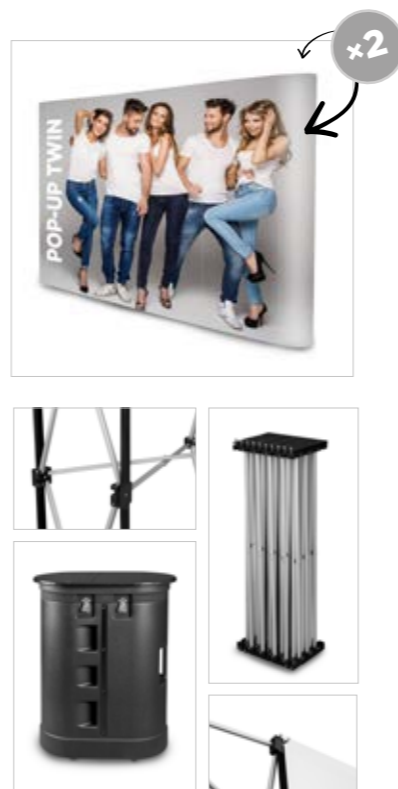

- double sided wall
- available in several dimensions
- optional: halogen or LED lighting

This set includes: pop-up frame, set of construction bars, set of upper 3M magnetic bars, 3M magnetic tape, set of PVC boards. Choose a bag for this system on page 34.

- doppelseitig
- erhältlich in mehreren Dimensionen
- optional: Halogen oder LED-Beleuchtung

Dieses Set enthält: POP-UP Wand, ein Satz Konstruktions Bügeln, ein Satz 3M Befestigungsstreifen für Paneelen Montage, 3M magnetische Band, ein Satz Paneele. Wähle eine Tasche für dieses System auf Seite 34.

- dwustronna prezentacja grafiki
- dostępna w kilku wymiarach
- opcje dodatkowe: oświetlenie halogenowe lub LED

Zestaw zawiera: stelaż POP-UP, komplet listew konstrukcyjnych, komplet listew samoklejących 3M górnych do montażu brytów, taśmę magnetyczną 3M, komplet brytów do grafiki. Torby do tej ścianki dostępne na stronie 34.

3x3	5907451660881	34 kg
3x4	5907451660898	38 kg
3x5	5907451660904	42 kg

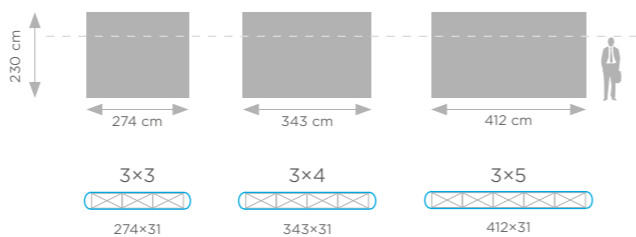

Recommended media and printing technology for this system:



POP-UP ARC

POP-UP GEBOGEN
POP-UP ŁUKOWA



- our bestseller in the walls section
- effective presentation of graphics
- quick and easy assembly
- optional: halogen or LED lighting

This set includes: pop-up frame, set of construction bars, set of upper 3M magnetic bars, 3M magnetic tape, set of PVC boards. Choose a bag for this system on page 34.

- unser Bestseller im Bereich Wände
- spektakuläre Präsentation von Grafiken
- schnelle und einfache Installation
- optional: Halogen oder LED-Beleuchtung

Dieses Set enthält: POP-UP Wand, ein Satz Konstruktions Bügeln, ein Satz 3M Befestigungsstreifen für Paneelen Montage, 3M magnetische Band, ein Satz Paneele. Wähle eine Tasche für dieses System auf Seite 34.

- bestseller w naszej ofercie ścianek
- efektowna prezentacja grafiki
- szybki i łatwy montaż
- opcje dodatkowe: oświetlenie halogenowe lub LED

Zestaw zawiera: stelaż POP-UP, komplet listew konstrukcyjnych, komplet listew samoklejących 3M górnych do montażu brytów, taśmę magnetyczną 3M, komplet brytów do grafiki. Torby do tej ścianki dostępne na stronie 34.

3x2	5907451662984	20 kg
3x3	5907451660331	24 kg
3x4	5907451660348	28 kg
3x5	5907451662991	32 kg

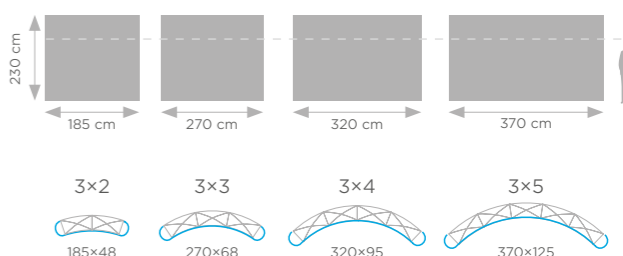

Recommended media and printing technology for this system:



MAGNETIC POP-UP STRAIGHT

MAGNETIC POP-UP GERADE
MAGNETIC POP-UP PROSTA



- special system of fast assembling element using built-in magnets
- quick and easy assembly
- stable construction
- optional: halogen or LED lighting

This set includes: pop-up frame, set of magnetic construction bars, set of upper 3M magnetic bars, 3M magnetic tape, set of PVC boards. Choose a bag for this system on page 34.

- Schnellkupplungssystem von Komponenten mit integrierten Magneten
- einfache Montage und Demontage
- stabile Konstruktion
- optional: Halogen oder LED-Beleuchtung

Dieses Set enthält: POP-UP Wand, ein Satz Konstruktions Bügeln (magnetisch), ein Satz 3M Befestigungsstreifen für Paneelen Montage, 3M magnetische Band, ein Satz Paneele. Wähle eine Tasche für dieses System auf Seite 34.

- system szybkiego łączenia elementów za pomocą wbudowanych magnesów
- prosty montaż i demontaż
- stabilna konstrukcja
- opcje dodatkowe: oświetlenie halogenowe lub LED

Zestaw zawiera: stelaż POP-UP, komplet magnetycznych listew konstrukcyjnych, komplet listew samoklejących 3M górnych do montażu brytów, taśmę magnetyczną 3M, komplet brytów do grafiki. Torby do tej ścianki dostępne na stronie 34.

3x3	5907451661024	22 kg
3x4	5907451661031	26 kg

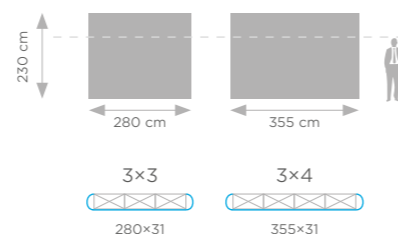

Recommended media and printing technology for this system:



MAGNETIC POP-UP ARC

MAGNETIC POP-UP GEBOGEN
MAGNETIC POP-UP ŁUKOWA



- special system of fast assembling element using built-in magnets
- quick and easy assembly
- optional: halogen or LED lighting

This set includes: pop-up frame, set of magnetic construction bars, set of upper 3M magnetic bars, 3M magnetic tape, set of PVC boards. Choose a bag for this system on page 34.

- Schnellkupplungssystem von Komponenten mit integrierten Magneten
- einfache Montage und Demontage
- optional: Halogen-oder LED-Beleuchtung

Dieses Set enthält: POP-UP Wand, ein Satz Konstruktions Bügeln (magnetisch), ein Satz 3M Befestigungsstreifen für Paneelen Montage, 3M magnetische Band, ein Satz Paneele. Wähle eine Tasche für dieses System auf Seite 34.

- efektowa prezentacja grafiki
- prosty montaż i demontaż
- opcje dodatkowe: oświetlenie halogenowe lub LED

Zestaw zawiera: stelaż POP-UP, komplet magnetycznych listew konstrukcyjnych, komplet listew samoklejących 3M górnych do montażu brytów, taśmę magnetyczną 3M, komplet brytów do grafiki. Torby do tej ścianki dostępne na stronie 34.

3x3	5907451660959	22 kg
3x4	5907451660966	26 kg

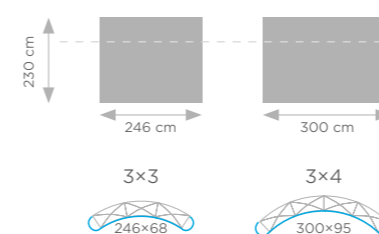

Recommended media and printing technology for this system:



VELCRO POP-UP STRAIGHT

VELCRO POP-UP GERADE
VELCRO POP-UP PROSTA

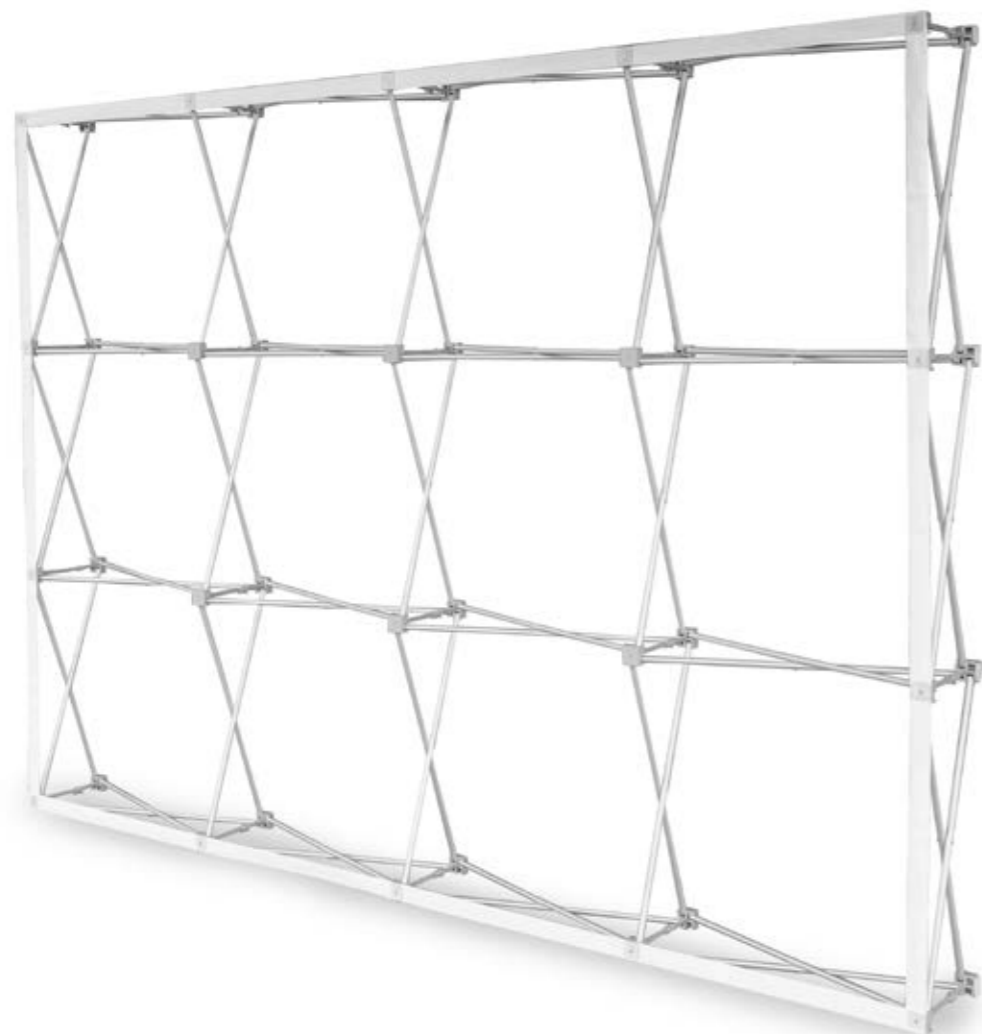

- wall designed for mounting textile graphics on it, using Velcro tape
- one piece graphics without PVC boards
- quick and easy assembly

This set includes: Velcro POP-UP frame, velcro tape, Canvas bag.

- die Wand ist für die Montage von Textilgrafiken ohne den Einsatz von Paneelen konzipiert
- einfache Montage und Demontage
- Ausdruck in einem Stück, ohne Paneelen

Dieses Set enthält: Velcro POP-UP Wand, Klettband, CanvasTasche.

- ścianka przeznaczona do montażu grafik tekstylnych bez użycia brytów
- łatwy montaż i demontaż
- grafika w jednej części, bez podziału na bryty

Zestaw zawiera: stelaż POP-UP Velcro, taśmę rzep do wszycia w grafikę, torbę typu Canvas.

3x3	5907451660973	8,5 kg
3x4	5907451660980	10 kg

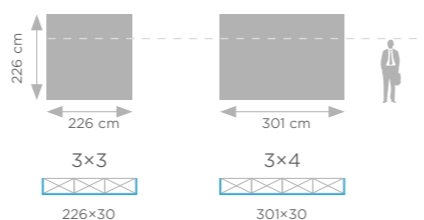

Recommended media and printing technology for this system:

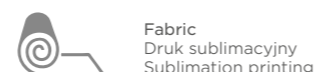

VELCRO POP-UP ARC

VELCRO POP-UP GEBOGEN
VELCRO POP-UP ŁUKOWA

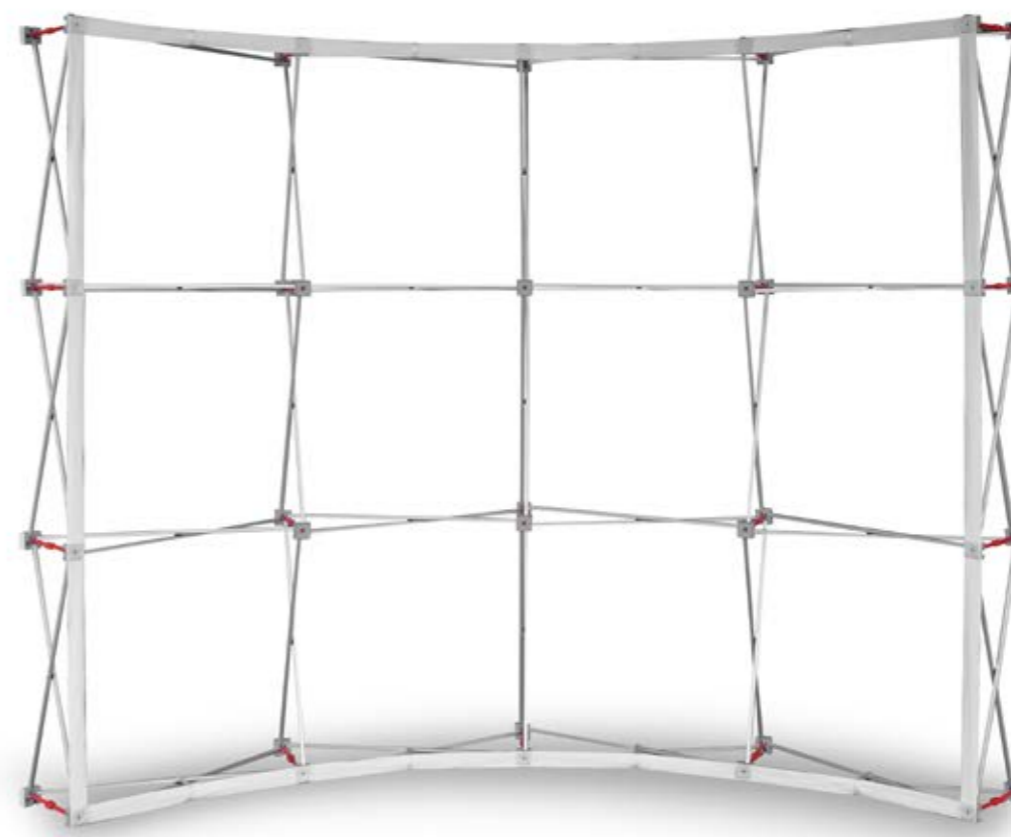

- wall designed for mounting textile graphics on it, using Velcro tape
- one piece graphics without PVC boards
- quick and easy assembly

This set includes: Velcro POP-UP frame, velcro tape, Canvas bag.

- die Wand ist für die Montage von Textilgrafiken ohne den Einsatz von Paneelen konzipiert
- einfache Montage und Demontage
- Ausdruck in einem Stück, ohne Paneelen

Dieses Set enthält: Velcro POP-UP Wand, Klettband, CanvasTasche.

- ścianka przeznaczona do montażu grafik tekstylnych bez użycia brytów
- łatwy montaż i demontaż
- grafika w jednej części, bez podziału na bryty

Zestaw zawiera: stelaż POP-UP Velcro, taśmę rzep do wszycia w grafikę, torbę typu Canvas.

3x3	5907451660997	8,5 kg
3x4	5907451661000	10 kg

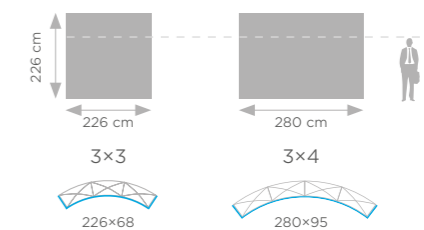

Recommended media and printing technology for this system:

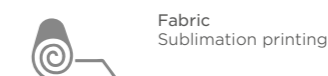

PRESTON POP-UP STRAIGHT

VELCRO POP-UP GERADE
VELCRO POP-UP PROSTA

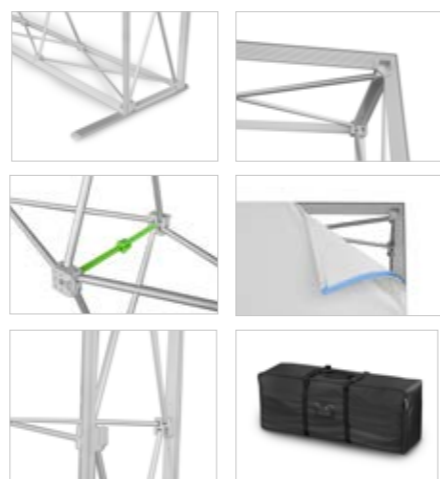
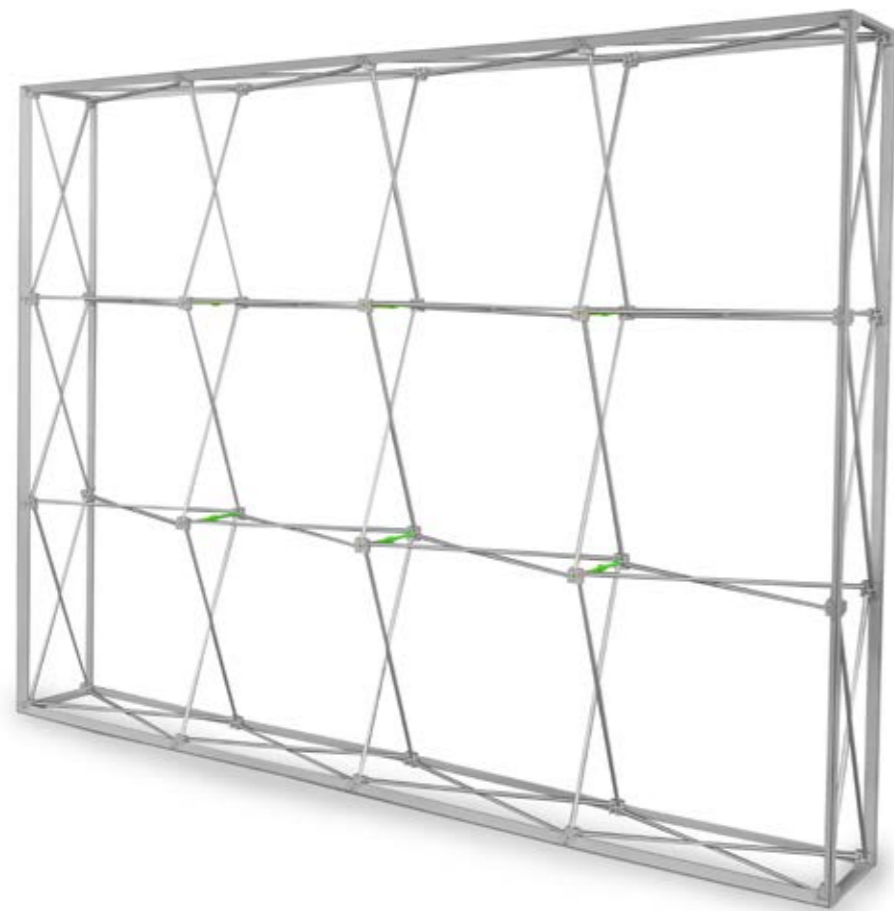

- quick pop-up system
- double sided wall
- assembly of the print using silicone tape

This set includes: Preston pop-up frame, construction bar set, Canvas Plus bag.

- ein sehr schnelles Pop-up -System
- doppelseitig
- Profil für Silikonband - sofortiger Ersatz von Grafik

Dieses Set enthält: Preston Pop-up, ein Satz Konstruktions Bügeln, eine Canvas Plus Tasche.

- system typu pop-up
- dwustronna prezentacja grafiki
- montaż wydruku przy pomocy taśmy silikonowej

Zestaw zawiera: stelaż Preston pop-up, komplet listew konstrukcyjnych, torba Canvas plus.

Recommended media and printing technology for this system:

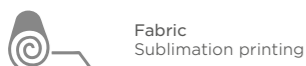

3x3	5907451661284	15 kg
3x4	5907451661291	18 kg
3x5	5907451663011	25 kg
4x3	5907451661307	18 kg
4x4	5907451663028	25 kg

More sizes available on request.

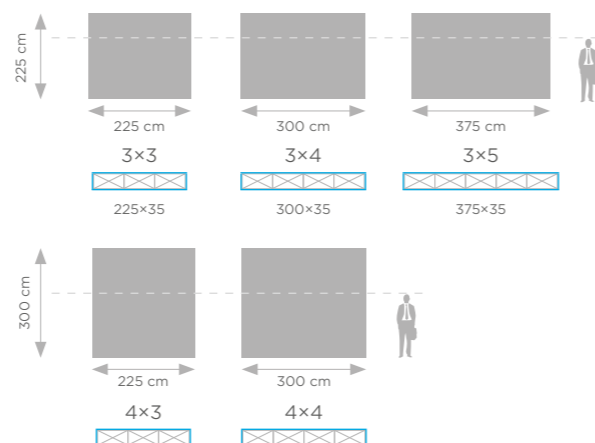

PRESTON POP-UP ARC

PRESTON POP-UP GEBOGEN
PRESTON POP-UP ŁUKOWA

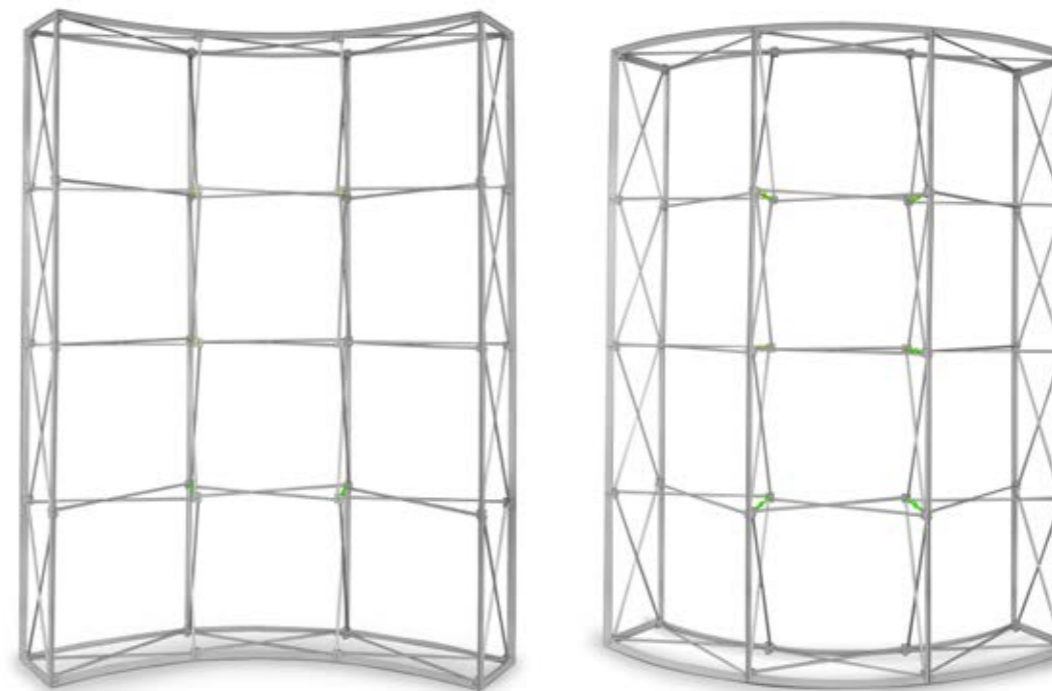

- quick pop-up system
- double sided wall
- assembly of the print using silicone tape

This set includes: Preston pop-up frame, construction bar set, Canvas Plus bag.

- ein sehr schnelles Pop-up -System
- doppelseitig
- Profil für Silikonband - sofortiger Ersatz von Grafik

Dieses Set enthält: Preston Pop-up, ein Satz Konstruktions Bügeln, eine Canvas Plus Tasche.

- system typu pop-up
- dwustronna prezentacja grafiki
- montaż wydruku przy pomocy taśmy silikonowej

Zestaw zawiera: stelaż Preston pop-up, komplet listew konstrukcyjnych, torba Canvas plus.

3x3	5907451661314	15 kg
4x3	5907451661321	20 kg

More sizes available on request.

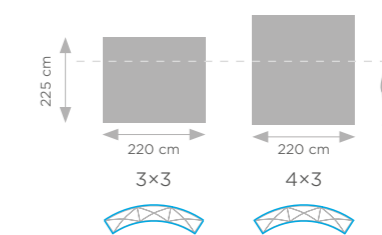

Recommended media and printing technology for this system:



PRESTON POP-UP STRAIGHT

PRESTON POP-UP LED BOX GERADE
PRESTON POP-UP LED BOX PROSTA

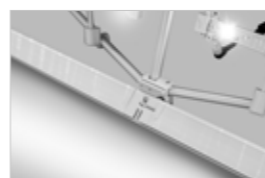
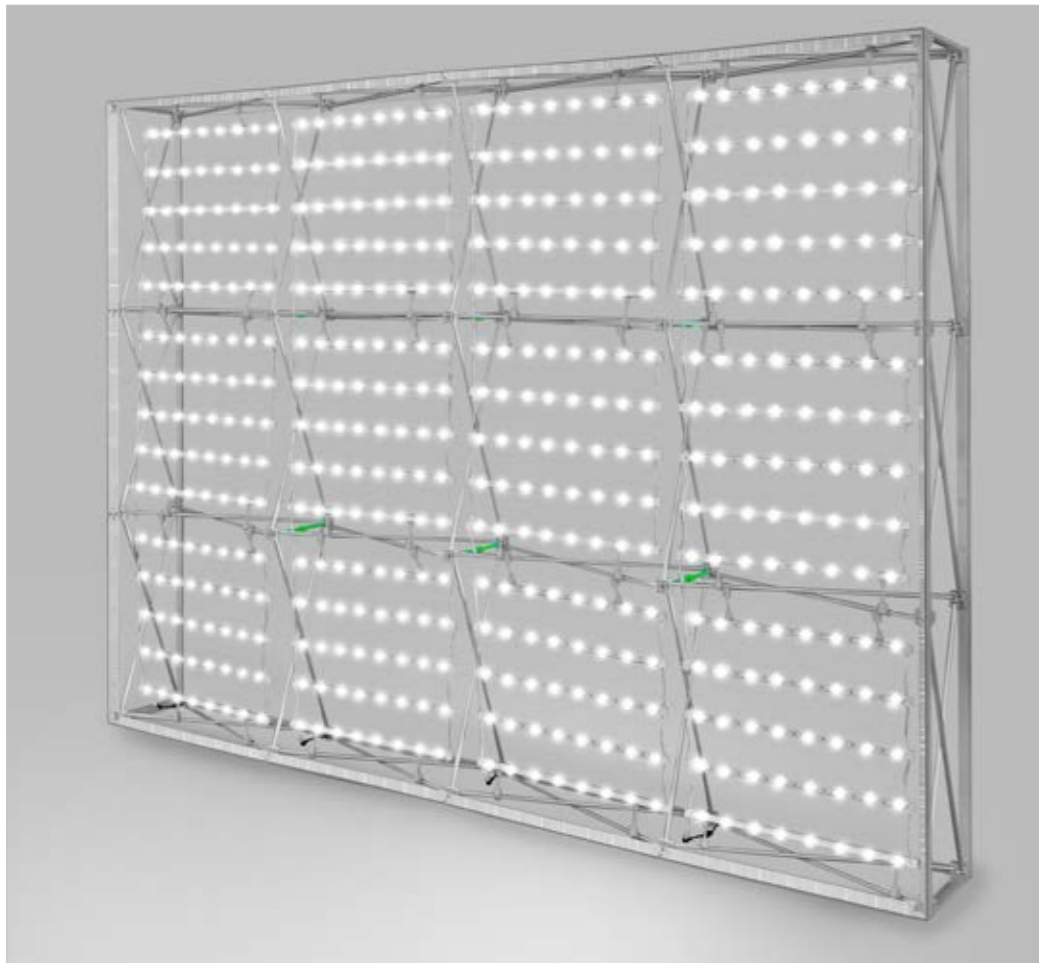

- unique effect
- double sided
- LED curtains = hundreds of bulbs

This set includes: Preston LED BOX pop-up frame, construction bar set, Canvas Plus bag.

- einzigartige Wirkung
- doppelseitig
- LED-Vorhang = hunderte von LED Glühbirnen

Dieses Set enthält: Preston LED BOX Pop-up, ein Satz Konstruktions Bügeln, eine Canvas Plus Tasche.

- niepowtarzalny efekt
- dwustronna prezentacja grafiki
- kurtyny LED = setki żarówek

Zestaw zawiera: stelaż Preston LED BOX POP-UP, komplet listew konstrukcyjnych, komplet kurtyn LED wraz z zasilaczami, torba Canvas Plus.

Check available sizes on page no 42.
Verfügbaren Größen auf Seite 42.
Dostępne rozmiary na stronie 42.



Recommended media and printing technology for this system:



Fabric Sublimation printing

PRESTON POP-UP LED BOX ARC

PRESTON POP-UP LED BOX GEBOGEN
PRESTON POP-UP LED BOX ŁUKOWA

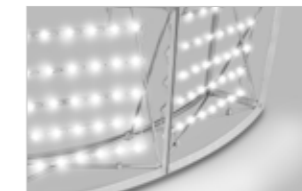
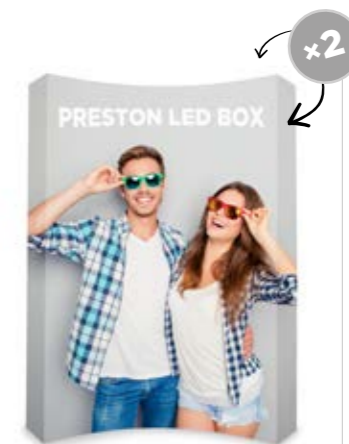
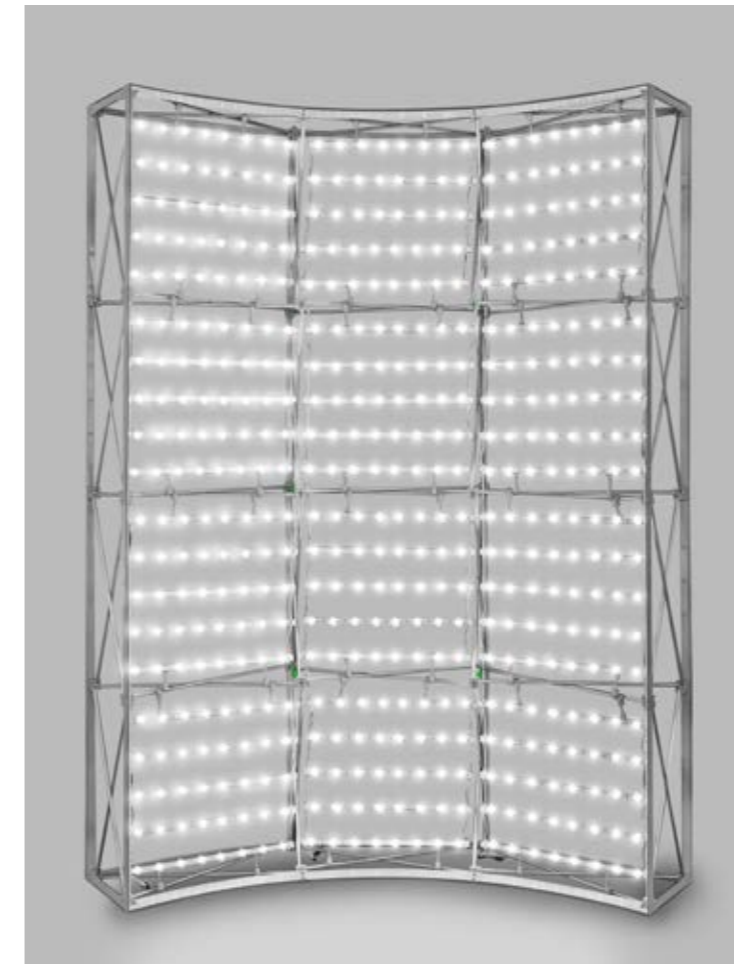

- unique effect
- double sided
- LED curtains = hundreds of bulbs

This set includes: Preston LED BOX POP-UP frame, construction bar set, Canvas Plus bag.

- einzigartige Wirkung
- doppelseitig
- LED-Vorhang = hunderte von LED Glühbirnen

Dieses Set enthält: Preston LED BOX POP UP, ein Satz Konstruktions Bügeln, eine Canvas Plus Tasche.

- niepowtarzalny efekt
- dwustronna prezentacja grafiki
- kurtyny LED = setki żarówek

Zestaw zawiera: stelaż Preston LED BOX POP-UP, komplet listew konstrukcyjnych, komplet kurtyn LED wraz z zasilaczami, torba Canvas Plus.

Check available sizes on page no 43.
Verfügbaren Größen auf Seite 43.
Dostępne rozmiary na stronie 43.

Recommended media and printing technology for this system:



Fabric Sublimation printing

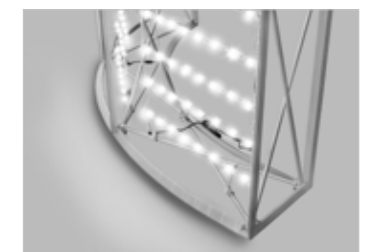

optional

NEXUS POP-UP

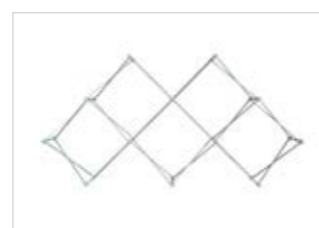
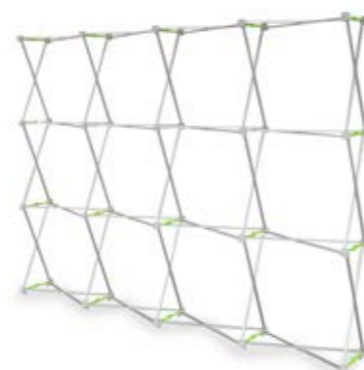

- easy assembly and disassembly
- many shapes
- optional: halogen or LED lighting
- stable construction

This set includes: neXus POP-UP frame and a Canvas bag.

- einfache Montage und Demontage
- viele interessante Formen
- optional: Halogen-oder LED-Beleuchtung
- stabile Konstruktion

Dieses Set enthält: neXus POP-UP, eine Canvas Tasche.

- prosty montaż i demontaż
- wiele ciekawych kształtów
- opcje dodatkowe: oświetlenie halogenowe lub LED
- stabilna konstrukcja

Zestaw zawiera: stelaż POP-UP, torbę typu Canvas.

Recommended media and printing technology for this system:



Fabric Sublimation printing



Coated Frontlit Solvent, UV, Latex

2x2	NEX000022	3,0 kg
3x2	NEX000032	4,8 kg
3x3	NEX000033	7,2 kg
3x4	NEX000034	9,5 kg
3x5	NEX000035	12 kg
Pyramid	NEX000055	4,8 kg
Cross	NEX000056	4,0 kg
Snake	NEX000057	4,0 kg

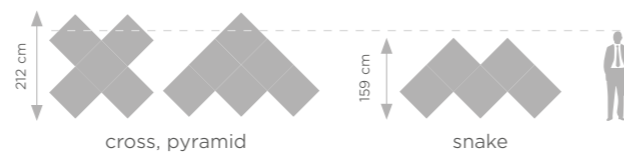
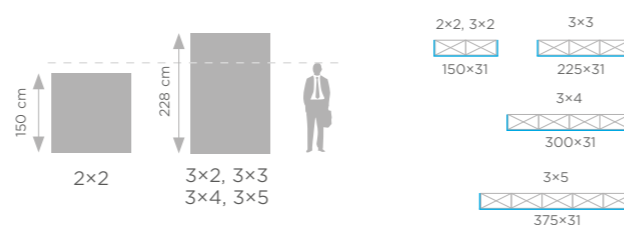

- walls intended for big size frontlit banner graphics
- value for money
- adjustable frame, which can obtain various sizes
- stable construction

These sets includes: frame and a Canvas bag.

- wände für Banner-Grafiken mit großen Oberflächen
- Preis-Leistungsverhältnis
- verstellbarer Rahmen, der verschiedene Größen erhalten kann
- stabile Konstruktion

Diese Sets enthalten: Wandrahmen, Canvas Tasche.

- ścianki przeznaczone do grafik banerowych o dużych powierzchniach
- niski koszt
- stabilna konstrukcja
- regulowana rama, która pozwala uzyskać różne rozmiary

Zestawy zawierają: stelaż ścianki, torbę typu Canvas

VERSUM



Recommended media and printing technology for this system:



Coated Frontlit Solvent, UV, Latex

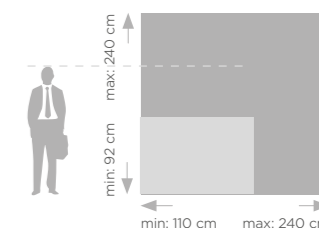

VERSUM XL



Recommended media and printing technology for this system:



Coated Frontlit Solvent, UV, Latex

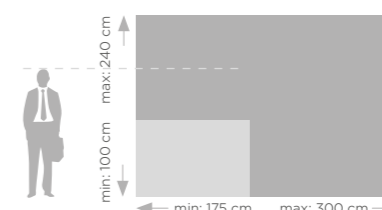

ATLANTIS STRAIGHT

ATLANTIS GERADE
ATLANTIS PROSTA

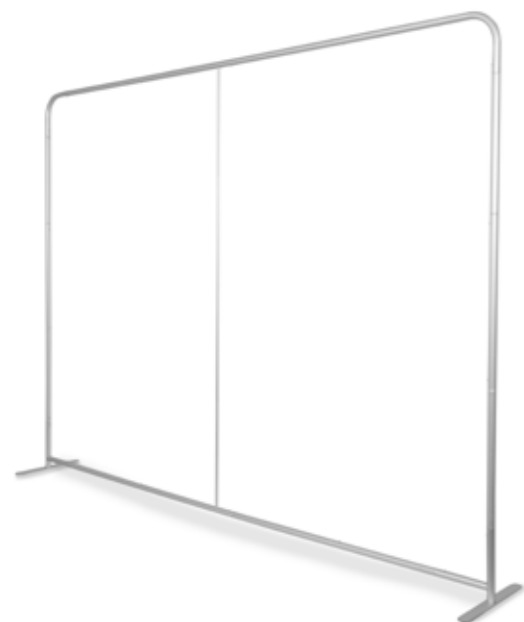

- lightweight, small construction, large graphic presentation surface
- double sided graphic pulled on frame on principle of putting on a sock
- quick assembly
- value for money

This set includes: frame and a Canvas bag.

- kleine und leichte Konstruktion, große Grafikfläche
- doppelseitige Grafiken nach dem Prinzip „Dehnen der Socke“
- schnelle Installation
- Preis-Leistungsverhältnis

Dieses Set enthält: Wand Atlantis, Canvas Tasche.

- mała i lekka konstrukcja, duża powierzchnia prezentacji grafiki
- dwustronna grafika zakładana na zasadzie „naciągania skarpety”
- szybki montaż
- niska cena

Zestaw zawiera: stelaż, torbę transportową.

Recommended media and printing technology for this system:



Fabric
Sublimation printing

Size	Barcode	Weight
250x225	5907451661109	6 kg
300x225	5907451661116	7 kg
400x225	5907451661123	9 kg
500x225	5907451661130	11 kg
590x225	5907451663080	12 kg

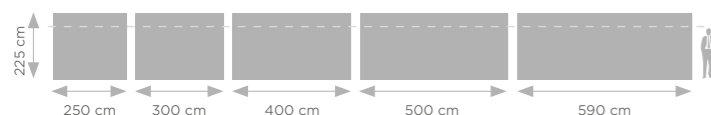

Frame: Ø 32 mm

ATLANTIS ARC

ATLANTIS GEBOGEN
ATLANTIS ŁUKOWA



- thanks to the curved sides, part of the graphics is also visible from the side.
- double sided
- quick assembly
- ultralight

This set includes: frame and a Canvas bag.

- mit gekrümmten Seiten ist ein Teil der Grafik seitlich sichtbar
- doppelseitig
- schnelle Installation
- leichte Konstruktion

Dieses Set enthält: Wand Atlantis, Canvas Tasche.

- dzięki zakrzywionym bokom część grafiki jest widoczna również z boku
- dwustronna grafika
- szybki montaż
- lekka konstrukcja

Zestaw zawiera: stelaż, torbę transportową typu Canvas.

Recommended media and printing technology for this system:



Fabric
Sublimation printing

Size	Barcode	Weight
250x230	5907451661154	5 kg
300x230	5907451661161	6 kg
400x230	5907451661178	7 kg
500x230	5907451661185	9 kg
600x225	5907451662137	11 kg

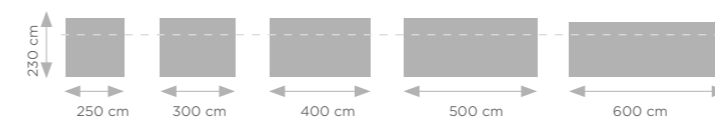

Frame: Ø 32 mm

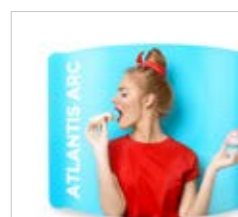
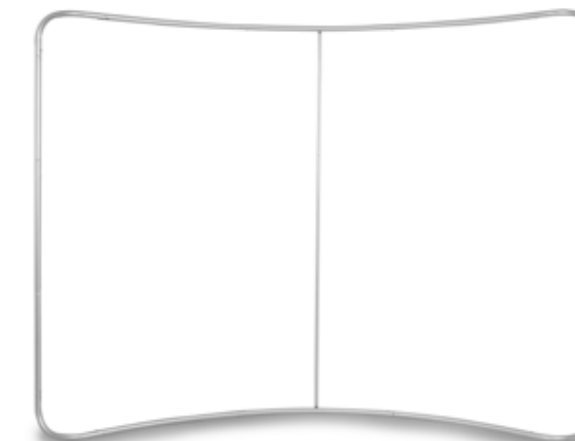

ATLANTIS U-SHAPE

ATLANTIS U-FORM
ATLANTIS U

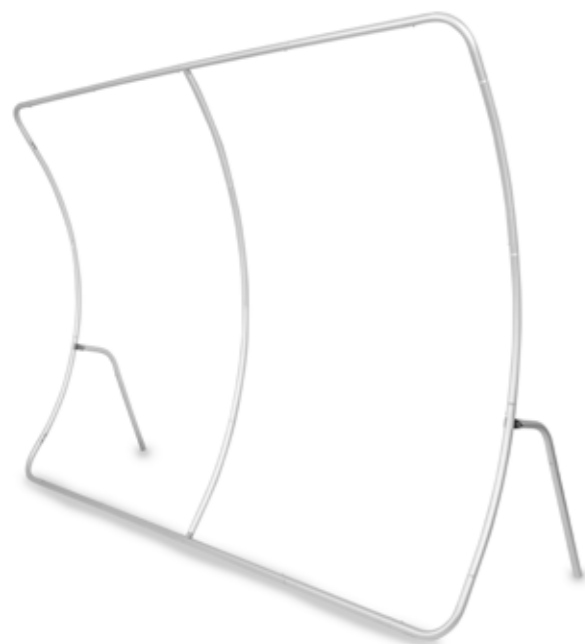

- shape of the arch in vertical position
- very impressive
- quick assembly
- the set includes extra legs, making the system very stable

This set includes: frame and a Canvas bag.

- bogenform in vertikaler Position
- glamouröses Aussehen
- schnelle Installation
- stabilisierende Füße enthalten

Dieses Set enthält: Wand Atlantis, Canvas Tasche.

- kształt łuku w pozycji wertykalnej
- efektowny wygląd
- szybki montaż
- nogi stabilizujące w zestawie

Zestaw zawiera: stelaż, torbę transportową typu Canvas.

Recommended media and printing technology for this system:



Fabric
Sublimation printing

Size	Barcode	Weight
300×230	5907451661239	8,5 kg
400×230	5907451661246	10,5 kg
500×230	5907451661253	11,5 kg

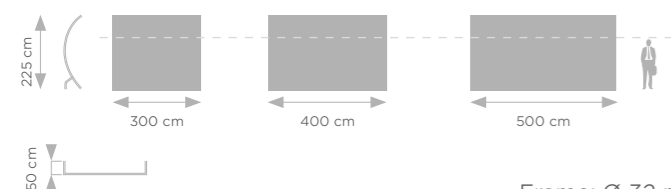

Frame: Ø 32 mm

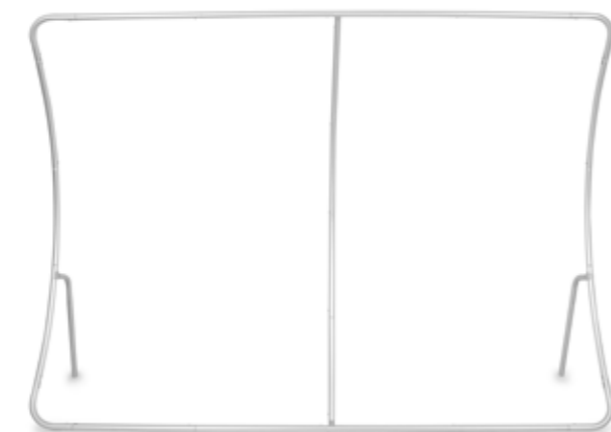

ATLANTIS S-SHAPE

ATLANTIS S-FORM
ATLANTIS S



- very impressive version of the Atlantis wall
- double sided
- quick assembly
- ultralight

This set includes: frame and a carry bag.

- die glamouröseste Version unter den Wänden von Atlantis
- doppelseitig
- schnelle Installation
- leichte Konstruktion

Dieses Set enthält: Wand Atlantis, Canvas Tasche.

- najbardziej efektowna wersja wśród ścianek Atlantis
- dwustronna grafika
- szybki montaż
- lekka konstrukcja

Zestaw zawiera: stelaż, torbę transportową.

Size	Barcode	Weight
250×225	5907451663097	5 kg
300×225	5907451661192	6 kg
400×225	5907451661208	7 kg
500×225	5907451661215	9 kg
600×225	5907451661222	11 kg

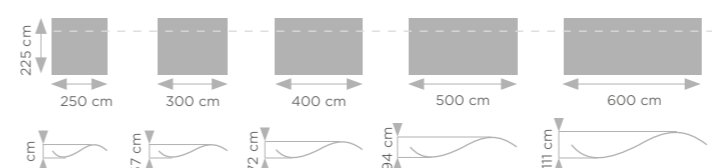

Frame: Ø 32 mm

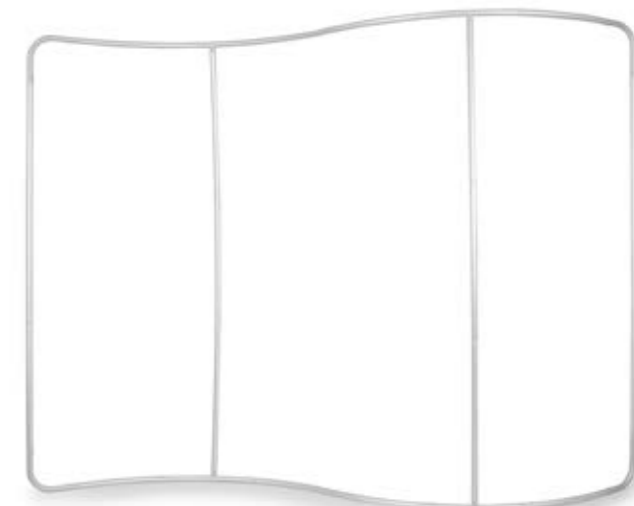



Recommended media and printing technology for this system:



Fabric
Sublimation printing

ADVERTISING WALLS

 Shelving system for Atlantis (straight) walls. Thanks to this simple solution, each wall can become a complete, independent and very functional exhibition system. Perfect for promotional, educational and fair stands. The system has 3 horizontal black shelves made of thick plastic imitating wood, or 3 pockets for catalogs and leaflets, made of thick plexiglass. In the upper part of the system, there is a board on which a company logo or other graphics can be printed (foil).

 Regalsystem für Atlantis (gerade) Wände. Dank dieser einfachen Lösung kann jede Wand zu einem kompletten, unabhängigen und sehr funktionalen Ausstellungssystem werden. Perfekt für Werbe-, Bildungs- und Messestände. Das System verfügt über 3 horizontale schwarze Regale aus dickem Kunststoff, der Holz nachahmt, oder über 3 Taschen für Kataloge und Prospekte aus dickem Plexiglas. Im oberen Teil des Systems befindet sich eine Tafel, auf der ein Firmenlogo oder andere Grafiken (Folie) gedruckt werden können.

 System półek przeznaczony do ścianek Atlantis (prostych). Dzięki temu prostemu rozwiązaniu, każda ścianka może stać się kompletnym, niezależnym i bardzo funkcjonalnym systemem targowym. Doskonale sprawdzi się na stoiskach promocyjnych, edukacyjnych i targowych. System posiada 3 półki poziome w kolorze czarnym, wykonane z grubego tworzywa sztucznego imitującego drewno lub 3 kieszenie na katalogi i ulotki, wykonane z grubego tworzywa pleksi. W górnej części systemu znajduje się tablica na której można wykonać wydruk (folia) firmowego logo lub innej grafiki.

COMBI 1

NEW!

COMBI 2



Combi 1	 5907451665039	 12 kg
Combi 2	5907451665022	8 kg

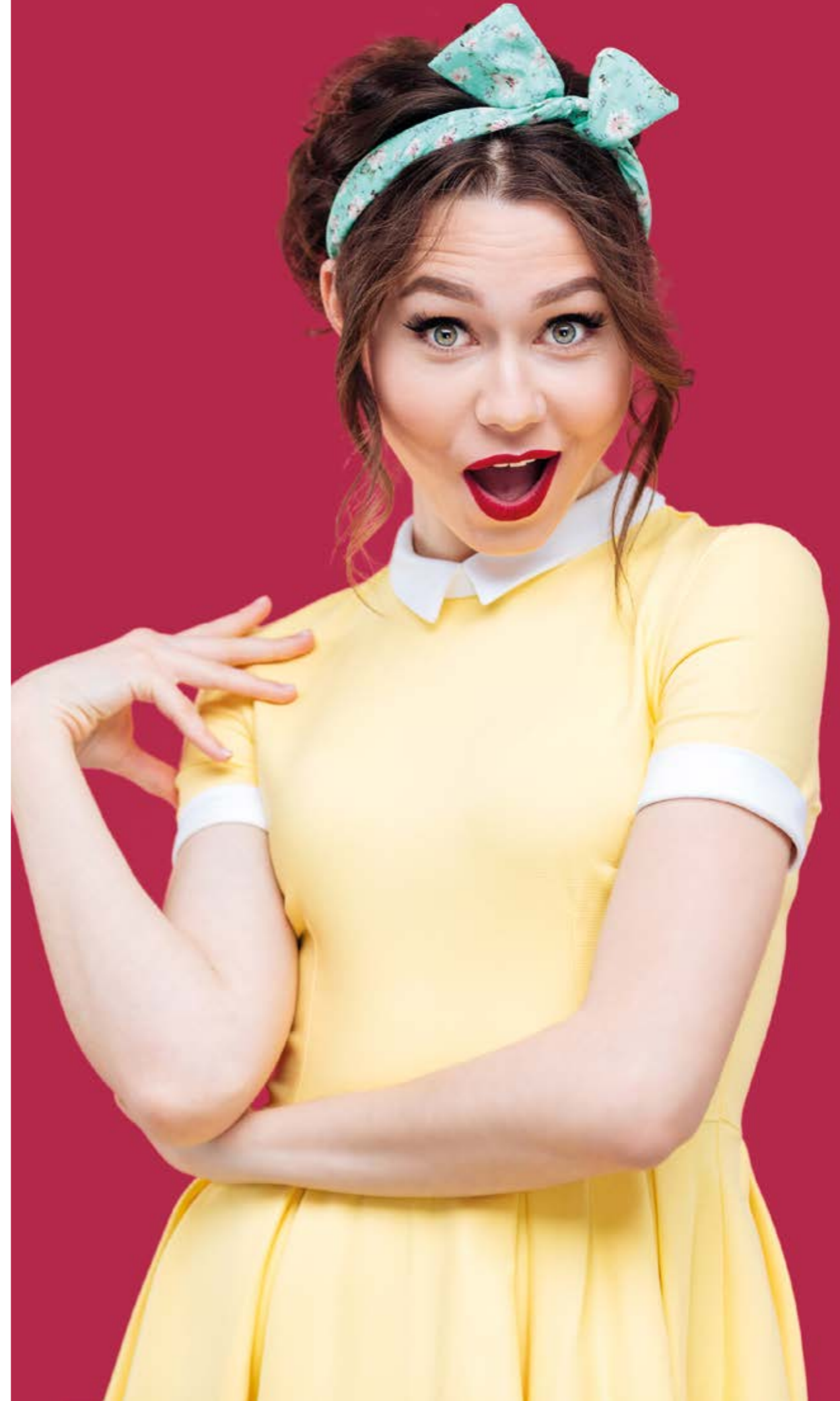

COUNTERS

- thanks to the simplicity of assembly, they have gained great popularity in many markets
- this system includes table top and a base connected with a PVC panel
- ultralight counter

These sets includes: counter set, a bag and cylindrical bag for the PVC panel.

- diese Promotheken sind aufgrund ihrer außergewöhnlich einfachen Installation in vielen Märkten sehr beliebt geworden.
- die Theke besteht aus einer Tischplatte und einer Basis, die ein PVC Paneel verbindet
- sehr leichte Konstruktion

Diese Sets enthalten: einen Fuß und eine Tischplatte aus Holz, verpackt in einer Transporttasche, einen PVC Paneel, verpackt in einem separaten Transportrohr.

- dzięki prostej montażu zyskały dużą popularność na wielu rynkach
- trybunka składa się z drewnianego blatu i podstawy, które łączy bryt PCV
- bardzo lekka konstrukcja

Zestawy zawierają: trybunkę, torbę transportową i tubę na bryt do grafiki.

PROMO 0



5907451661437	8 kg	48×47×10 + 20×20×95

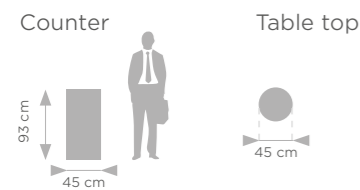

Recommended media and printing technology for this system:



PROMO 1



5907451661444	12 kg	84×44×9 + 20×20×95

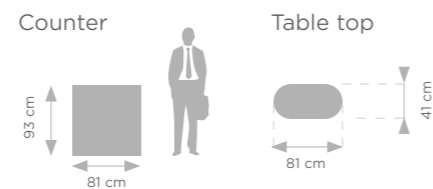

Recommended media and printing technology for this system:



PROMO 2



BEST SELLER

5907451661451	14 kg	95×53×10 + 20×20×95

Counter: 93 cm height, 91 cm width

Table top: 91 cm width, 47 cm height

Recommended media and printing technology for this system:

PROMO 3



5907451661468	13 kg	121×51×10 + 20×20×95

Counter: 93 cm height, 94 cm width

Table top: 94 cm width, 47 cm height, 30 cm depth

Recommended media and printing technology for this system:

- heavy, very solid and stable construction
- high quality and very impressive graphics mount using a silicone band
- thanks to the use of fabric as a graphic carrier, this counter can be illuminated from inside.

These sets includes: counter and a Canvas bag.

- schwere, solide und stabile Konstruktion
- hochwertige Verarbeitung
- grafiken mit Silikonband montiert
- Dank der Verwendung von Stoff als Träger der Grafik kann der Ladentisch von innen beleuchtet werden.

Diese Sets enthalten: Theke und Canvas Tasche.

- ciężka, solidna i stabilna konstrukcja
- wysoka jakość wykonania
- grafika montowana za pomocą taśmy silikonowej
- dzięki zastosowaniu tkaniny, jako nośnika grafiki, trybunkę można podświetlić od wewnątrz

Zestawy zawierają: trybunkę i torbę transportową typu Canvas.

PRESTON OVAL



PRESTON TRIANGLE

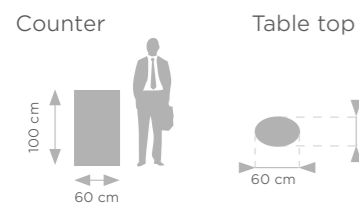

Recommended media and printing technology for this system:



Recommended media and printing technology for this system:

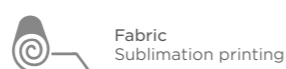

PRESTON WAIST



Recommended media and printing technology for this system:

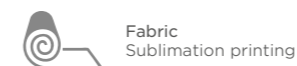

PRESTON RECTANGLE

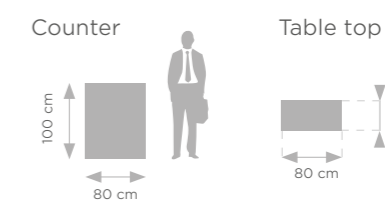

Recommended media and printing technology for this system:

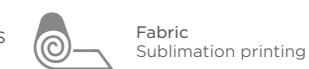

PRESTON XXL



Recommended media and printing technology for this system:

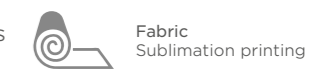

POP-UP VELCRO

- great complement to POP-UP Velcro wall
- graphics mounted with Velcro tape
- ultralight, useful, practical shelf in set

These sets includes: POP-UP construction, table top, shelf, Canvas bag.

- perfekte Ergänzung zu POP-UP Velcro wand
- Grafik mit Klettverschluss montiert
- kommt mit einem praktischen Regal

Dieses Set enthält: Theke mit dem Regal und Canvas Tasche

- doskonałe uzupełnienie ścianki POP-UP VELCRO
- grafika montowana na rzepach
- w zestawie praktyczna półka

Zestaw zawiera: konstrukcję POP-UP, blat, półkę, torbę Canvas.

Recommended media and printing technology for this system:

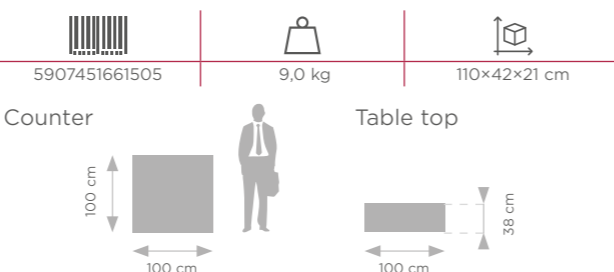

POP-UP 2x1

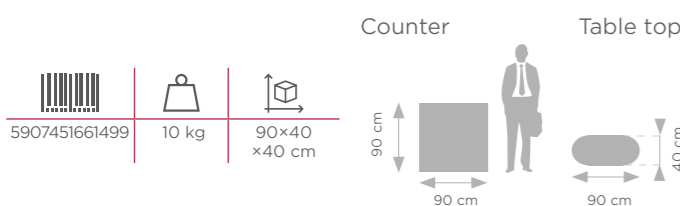

- POP-UP construction
- graphics mounted on PVC boards
- attractive appearance

These sets includes: POP-UP counter, Canvas bag.

Recommended media and printing technology for this systems:



POP UP 2x2

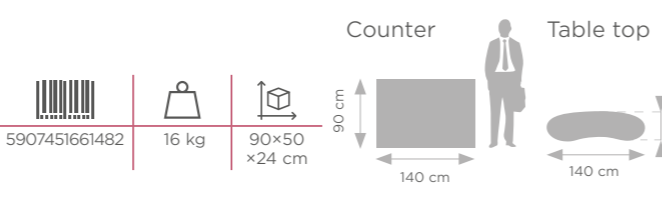

- stelaż typu POP-UP
- grafika montowana na brytach PCV
- lekka konstrukcja i atrakcyjny wygląd

Zestawy zawierają: trybunkę POP-UP, torbę typu Canvas.

PROMO 2 PLUS

- well known PROMO series
- ultralight
- quick assembly

This set includes: wooden counter top and base packed in transport bag and PCV panel packed in separate transport tube.

- gut bekannte PROMO-Serie
- leichte Konstruktion
- schnelle Installation

Dieses Set enthält: einen Fuß und eine Tischplatte aus Holz, verpackt in einer Transporttasche, einen PVC-Streifen, verpackt in einem separaten Transportrohr.

- system złożony z blatu i podstawy, które łączy bryt PCV.
- lekka konstrukcja
- szybki montaż

Zestaw zawiera: Blat i podstawę drewnianą zapakowane w torbę transportową, bryt PCV zapakowane w osobną tubę transportową.

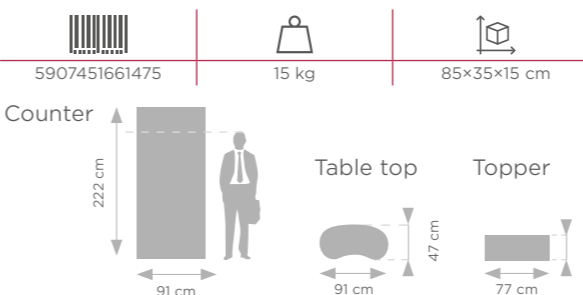

Recommended media and printing technology for this system:



TOPPER

- counter made entirely of PVC board
- ultralight and stable construction
- perfect as a tool during supermarket promotions

This set includes: Topper counter and a carrying bag.

- komplett aus PVC
- sehr leichte, aber stabile Konstruktion
- ideal für den Einsatz als Werkzeug bei der Förderung in Supermärkten

Dieses Set enthält: Theke und Canvas Tasche.

- Topper to trybunka wykonana w całości z płyty PCV.
- bardzo lekka, a zarazem stabilna konstrukcja
- idealnie sprawdzi się jako narzędzie podczas promocji w supermarketach

Zestaw zawiera: trybunkę Topper oraz torbę transportową.

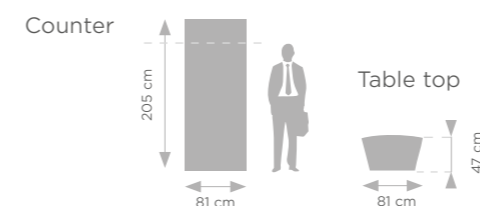

Recommended media and printing technology for this system:



BROCHURE HOLDERS

BOSTON

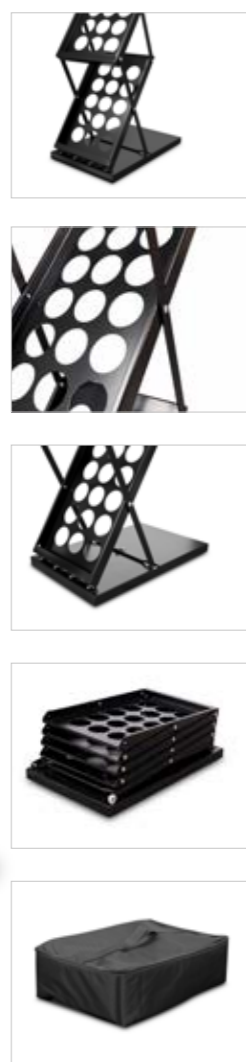
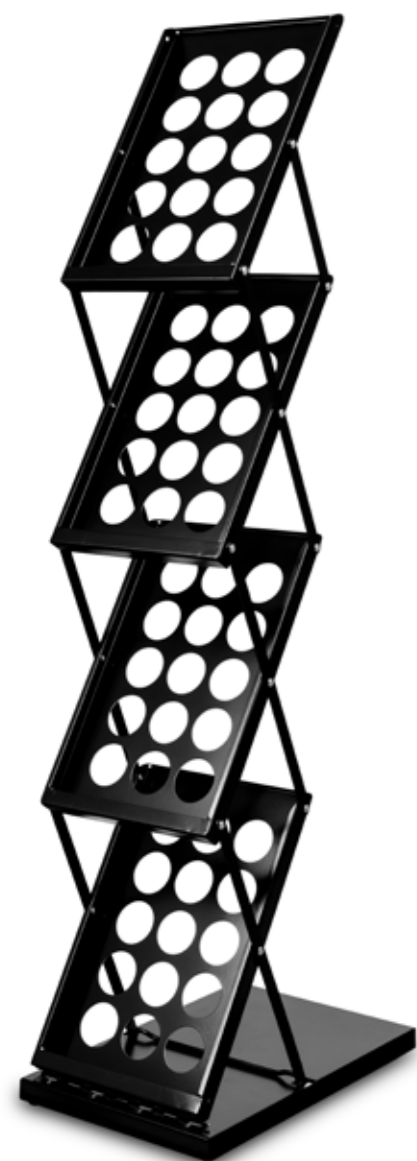

- bestseller
 - made entirely of metal and powder coated black
 - small dimension, lightweight frame
- bestseller
 - Boston ist komplett aus schwarz pulverbeschichtetem Metall gefertigt
 - kleine Größe und leichtes Design
- bestseller
 - wykonany z metalu malowanego proszkowo na kolor czarny
 - niewielkie rozmiary i lekka konstrukcja



MONTANA

BEST SELLER

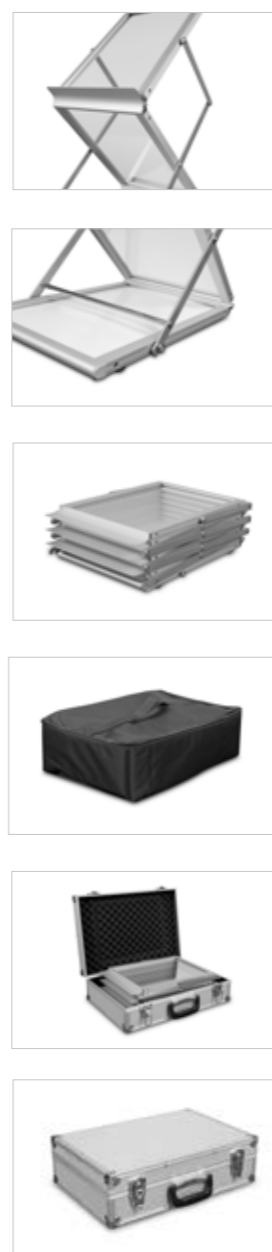

- two-sided access to presented materials
 - designed for brochures in A4 and A3 format
 - small dimension after folding
 - made of anodized aluminium
- zwei-Wege-Zugriff auf die eingereichten Katalogen
 - für A4 und A3 Kataloge geeignet
 - kleine Größe nach dem Falten
 - stand aus eloxiertem Aluminium.
- dwustronny dostęp do prezentowanych materiałów
 - zmieści katalogi w formacie A4 i A3
 - niewielkie rozmiary po złożeniu
 - stojak wykonany z aluminium anodowanego



COLUMBIA

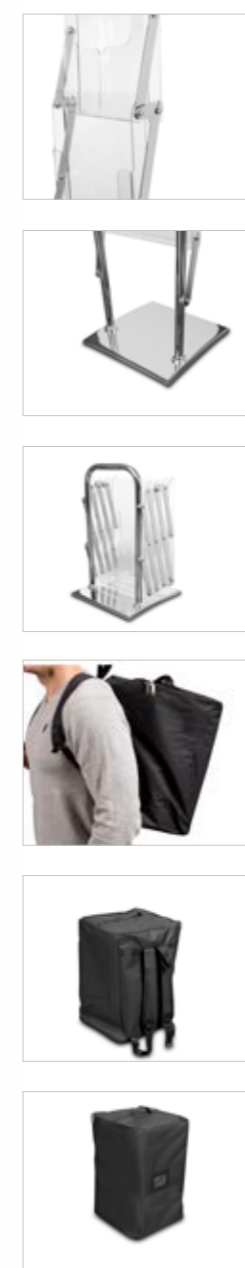

- pockets made of thick transparent plexiglass board
 - chromed base
 - a grip making it easy to handle
 - handy backpack included
- Taschen aus dickem, transparentem Plexiglas hergestellt
 - verchromte Basis
 - ein Griff für den einfachen Transport
 - bequemer Rucksack enthaltet
- kieszenie wykonane z grubej, przezroczystej pleksi
 - chromowana podstawa
 - posiada uchwyt, który ułatwia przenoszenie
 - poręczny plecak w komplecie



LINCOLN

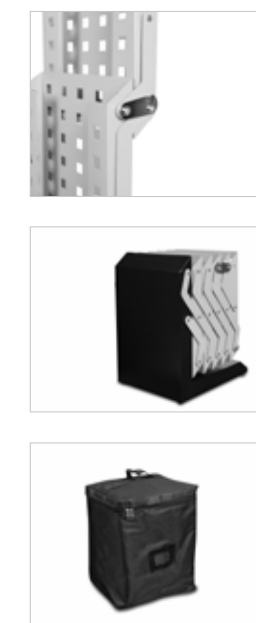
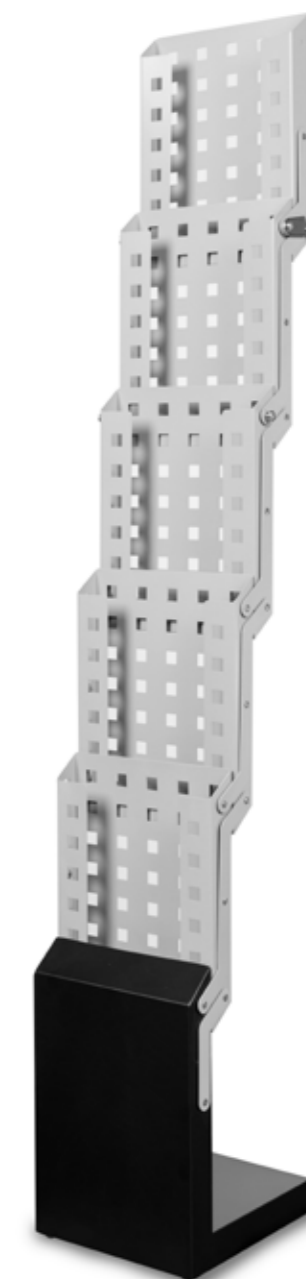

- extremely durable and strong stand
 - made of metal, powder coated gray and black
 - designed for catalogs and brochures in A4 format
 - bag included
- extrem starke Konstruktion
 - komplett aus pulverbeschichtetem Metall
 - für A4 Kataloge geeignet
 - Tasche enthaltet
- wyjątkowo trwała i mocna konstrukcja
 - w całości wykonany z metalu malowanego proszkowo na kolor szary i czarny
 - przeznaczony na ulotki w formacie A4
 - torba w komplecie



COUNTER DALLAS



- 2in1 - counter and brochure holder
- catalogs in A4 and A3 format will fit here
- stable construction

- 2in1: Theke und Prospekthalter
- geeignet für A4 und A3 Kataloge
- stabile Konstruktion

- 2w1 - trybunka i stojak na ulotki,
- dostosowany do katalogów w formacie A4 i A3
- stabilna konstrukcja



COUNTER CONCORD



- 2in1 - counter and brochure holder
- catalogs in A4 and A3 format will fit here
- elegant table top made of light wood
- counter folds into small dimensions and fits in a durable, elegant aluminum case

- 2in1: Theke und Prospekthalter
- geeignet für A4 und A3 Kataloge
- elegante Tischplatte aus Holz
- die Theke lässt sich in kleinen Abmessungen zusammenfalten und passt in ein elegantes Aluminiumgehäuse

- 2w1 - trybunka i stojak na ulotki,
- dostosowany do katalogów w formacie A4 i A3
- elegancki blat wykonany z drewna
- konstrukcja składa się w niewielkie wymiary i mieści się w walizce aluminiowej dołączonej do zestawu



VIRGINIA

- 2in1 - info stand and brochure holder in one
- A4 or universal pocket
- snap frame for customized poster
- very stable and strong system

- 2in1 - Infostand und Broschürenhalter in einem
- A4 oder Universaltasche
- Schnapprahmen für individuelles Poster
- sehr stabiles und starkes System

- 2w1 - stojak info + stojak na ulotki
- kieszeń A4 lub kieszeń do formatów uniwersalnych
- ramka OWZ - wydrukuj własny plakat
- bardzo solidna i ciężka konstrukcja



POSTER RAILS



- wide choice of sizes - custom sizes available on request
- possibility of mounting to a wall or ceiling
- "Express Clip" system - quick and simple assembly and graphics exchange
- thick profile made of anodized aluminum

This set includes: top rail with hooks and bottom rail.

- große Auswahl an Breiten
- möglichkeit der Montage an der Wand oder Decke
- „Express Clip“ System - sofortige und einfache Montage und Austausch von Grafiken
- elegantes Aussehen
- dickes Profil aus eloxiertem Aluminium

Dieses Set enthält: obere Schiene mit Haken und untere Schiene.

- duży wybór szerokości - możliwość wykonania listew pod wymiar klienta
- możliwość montażu do ściany lub sufitu
- system „Express Clip“ - błyskawiczny i prosty montaż i wymiana grafiki
- elegancki wygląd
- gruby profil wykonany z aluminium anodowanego

Zestaw zawiera: listwę górną z zawieszkami i listwę dolną.

Recommended media and printing technology for this system:



STANDARD

		
40 cm	5907451662038	0,20 kg
60 cm	5907451661635	0,30 kg
85 cm	5907451660249	0,40 kg
100 cm	5907451660256	0,45 kg
120 cm	5907451660263	0,55 kg
150 cm	5907451660270	0,70 kg
200 cm	5907451660287	0,90 kg



SLIM

		
40 cm	5907451662038	0,20 kg
60 cm	5907451661635	0,30 kg
85 cm	5907451660249	0,40 kg
100 cm	5907451660256	0,45 kg
120 cm	5907451660263	0,55 kg
150 cm	5907451660270	0,70 kg
200 cm	5907451660287	0,90 kg

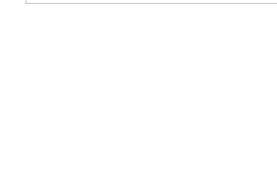

CLIP

		
40 cm	5907451662038	0,20 kg
60 cm	5907451661635	0,30 kg
85 cm	5907451660249	0,40 kg
100 cm	5907451660256	0,45 kg
120 cm	5907451660263	0,55 kg
150 cm	5907451660270	0,70 kg
200 cm	5907451660287	0,90 kg

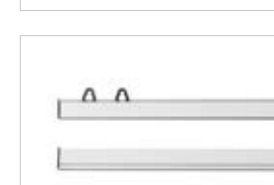
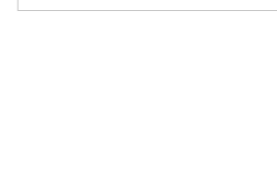
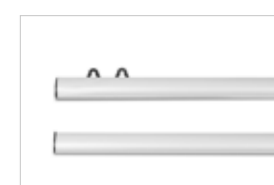

TWIN

		
40 cm	5907451662038	0,20 kg
60 cm	5907451661635	0,30 kg
85 cm	5907451660249	0,40 kg
100 cm	5907451660256	0,45 kg
120 cm	5907451660263	0,55 kg
150 cm	5907451660270	0,70 kg
200 cm	5907451660287	0,90 kg



SNAP FRAMES

SILVER



-  **aluminium profile: 25 mm**
 - simple and elegant design
 - "clip-clap" system – quick and simple assembly and graphics exchange
 - vertical or horizontal assembly
-  **Profilbreite: 25 mm**
 - einfaches und elegantes Design
 - "Clip-Clap" System - sofortige und einfache Montage und Austausch von Grafiken
 - vertikale oder horizontale Montage
-  **szerokość profilu: 25 mm**
 - prosty i elegancki design
 - system „clip-clap” - błyskawiczny i prosty montaż oraz wymiana grafiki
 - możliwy montaż pionowy lub poziomy

		
A4	5907451661567	0,45 kg
A3	5907451661574	0,65 kg
A2	5907451661581	1,15 kg
A1	5907451661598	1,90 kg
A0	5907451661604	3,60 kg
B3	5907451662564	0,95 kg
B2	5907451661628	2,00 kg
B1	5907451661611	2,60 kg

Recommended media and printing technology for this system:

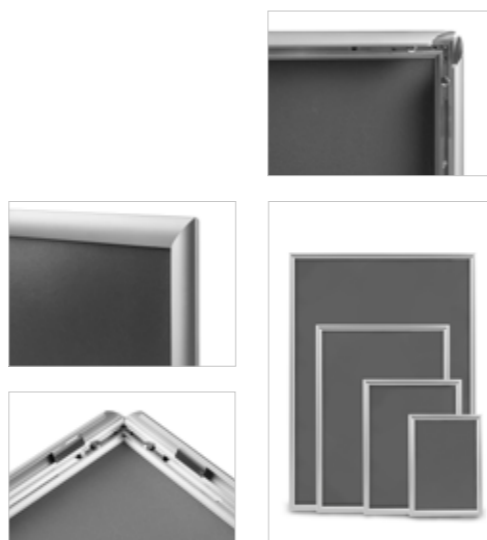

SNAP FRAMES

BLACK



-  **aluminium profile: 25 mm**
 - black painted aluminium profile
 - "clip-clap" system – quick and simple assembly and graphics exchange
 - vertical or horizontal assembly
-  **Profilbreite: 25 mm**
 - schwarz lackiertes Aluminiumprofil
 - "Clip-Clap" System - sofortige und einfache Montage und Austausch von Grafiken
 - vertikale oder horizontale Montage
-  **szerokość profilu: 25 mm**
 - profil aluminiowy malowany na kolor czarny
 - system „clip-clap” - błyskawiczny i prosty montaż oraz wymiana grafiki
 - możliwy montaż pionowy lub poziomy

		
A4	5907451664872	0,45 kg
A3	5907451664865	0,65 kg
A2	5907451664858	1,15 kg
A1	5907451664841	1,90 kg

Recommended media and printing technology for this system:

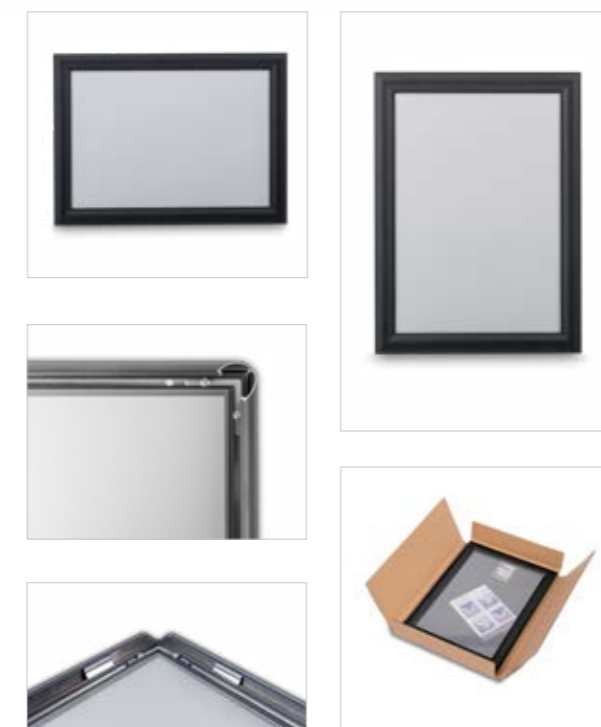

SNAP FRAMES PREMIUM

SILVER



- aluminium profile: 32 mm
 - "clip-clap" system – quick and simple assembly and graphics exchange
 - vertical or horizontal assembly
- Profilbreite: 32 mm
 - "Clip-Clap" System - sofortige und einfache Montage und Austausch von Grafiken
 - vertikale oder horizontale Montage
- szerokość profilu: 32 mm
 - system „clip-clap” – błyskawiczny i prosty montaż oraz wymiana grafiki
 - możliwy montaż pionowy lub poziomy



A1	5907451664216	2,80 kg
A2	5907451664223	1,85 kg
A3	5907451664230	1,20 kg

Recommended media and printing technology for this system:



MAGNETIC FRAMES

- simple and elegant design
 - glossy anti-reflective foil holds the printout with magnetic strips
 - assembly without tools
 - value for money
- einfaches und elegantes Design
 - die glänzende Antireflexionsfolie hält den Ausdruck mit Magnetstreifen
 - Montage ohne Werkzeuge
 - Preis-Leistungsverhältnis
- prosty i elegancki design
 - błyszcząca folia antyrefleksyjna przytrzymuje wydruk przy pomocy zamontowanych do niej i do ramki pasków magnetycznych
 - montaż bez narzędzi
 - niski koszt



A3 (srebrna/silver)	5907451662694
A4 (srebrna/silver)	5907451662687
A5 (srebrna/silver)	5907451663431
A3 (czarna/black)	5907451662670
A4 (czarna/black)	5907451663424

MAGNETIC REWERS

- front-glued frame
 - double-sided
 - simple and elegant design
 - assembly without tools
- Vorne geklebt Rahmen
 - doppelseitig
 - einfaches und elegantes Design
 - montage ohne Werkzeuge
- ramka przyklejana przodem
 - prosty i elegancki wygląd
 - dwustronna
 - montaż bez narzędzi



	Product code
A3 (silver)	5907451663455
A4 (silver)	5907451663448
40x60 (silver)	5907451663462



MAGNETIC SAFETY

- magnetic frame in warning version
 - necessary in production halls, warehouses, parking lots and places under special supervision
 - simple and elegant design
 - Glossy anti-reflective foil holds the printout with magnetic strips
 - assembly without tools
- magnetisches Rahmen in Warnung Version
 - unverzichtbar in Produktionshallen, Lagerhallen, Parkplätzen und Orten, die unter besonderer Aufsicht stehen
 - einfaches und elegantes Design
 - die glänzende Antireflexionsfolie hält den Ausdruck mit Magnetstreifen
 - Montage ohne Werkzeuge
- ramka magnetyczna w wersji ostrzegawczej
 - niezbędna w halach produkcyjnych, magazynach, parkingach i miejscach objętych szczególnym nadzorem
 - błyszcząca folia antyrefleksyjna przytrzymuje wydruk przy pomocy zamontowanych do niej i do ramki pasków magnetycznych
 - montaż bez narzędzi



A3	5907451663479
A4	5907451663486

Recommended media and printing technology for this system:



DOOR SIGNS

SONIC

- one of the most popular wall door signs on the market
- quick assembly
- popular "clip-clap" system - graphics change takes few seconds
- antireflective film included
- mounting with fixing bolts or double-sided tape
- value for money

- eines der beliebtesten Wandtürschilder auf dem Markt
- schnelle Montage
- beliebtes „Clip-Clap“-System - der Grafikwechsel dauert einige Sekunden
- Antireflexfilm enthalten
- Montage mit Befestigungsschrauben oder doppelseitigem Klebeband
- Preis-Leistungsverhältnis

- jedne z najpopularniejszych tabliczek przydrzwiowych na rynku
- szybki montaż
- system „clip-clap” - wymiana wizytówki zabiera kilka sekund
- montaż przy pomocy śrub lub taśmy dwustronnej
- w komplecie folia antyrefleksyjna
- dobry stosunek jakości do ceny

	
A4	5907451662595
A5	5907451662588
A6	5907451662571



Recommended media and printing technology for this system:

-  Stoplight Solvent, UV, Latex
-  Coated Frontlit Solvent, UV, Latex
-  Fabric Sublimation
-  Paper Solvent, UV, Latex

GERT

- modern design
- classic ash-grey color which fits any interior design
- graphics may be replaced with a single move, just by opening the plate clips
- no tools required

- modernes Aussehen, einfaches und elegantes Design
- klassische Aschefarbe, um alle Innenräume zu passen
- der Austausch des Inhalts erfolgt durch das Öffnen der Schnellverschlüsse,
- Keine Werkzeuge erforderlich

- nowoczesny wygląd
- klasyczny popielaty kolor pasujący do wszystkich wnętrz
- wymiana treści następuje poprzez otwarcie zatrzasków tabliczki, jednym ruchem
- brak konieczności posiadania jakichkolwiek narzędzi

Recommended media and printing technology for this system:

-  Stoplight Solvent, UV, Latex
-  Coated Frontlit Solvent, UV, Latex
-  Paper Solvent, UV, Latex

	
149x64 mm	5907451662649
149x105,5 mm	5907451662656
149x148,5 mm	5907451662663



ELITE

- very elegant look
- most frequently chosen for modern style interiors
- graphic may be replaced by unscrewing two standoffs holding two plexiglass sheets
- use this system if you don't need to change the graphics frequently

- sehr eleganter Look
- am häufigsten für moderne Innenräume gewählt
- Die Grafik kann ersetzt werden, indem zwei Abstandshalter mit zwei Plexiglasplatten abgeschraubt werden
- Verwenden Sie dieses System, wenn Sie die Grafiken nicht häufig ändern müssen

- wyjątkowo elegancki wygląd
- najczęściej wybierany do wnętrz nowoczesnych
- wymiana treści następuje poprzez odkręcenie dystansów przytrzymujących dwie płytki pleksi
- tabliczka sugerowana do rozwiązań niewymagających częstej wymiany grafiki



	
A4	5907451662632
A5	5907451662625
A6	5907451662601
148x148 mm	5907451662618

Recommended media and printing technology for this system:

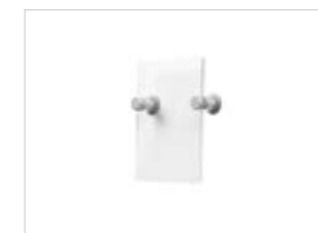
-  Stoplight Solvent, UV, Latex
-  Coated Frontlit Solvent, UV, Latex
-  Paper Solvent, UV, Latex



PURO

- 
 - modern look
 - easy content exchange
 - made of a very thick aluminium profile
 - mounting with double-sided tape
- 
 - moderner Look
 - einfacher Inhaltsaustausch
 - aus einem sehr dicken Aluminiumprofil
 - Montage mit doppelseitigem Klebeband
- 
 - nowoczesny wygląd
 - łatwa wymiana treści
 - wyprodukowane z grubego profilu aluminiowego
 - montaż przy pomocy taśmy dwustronnej

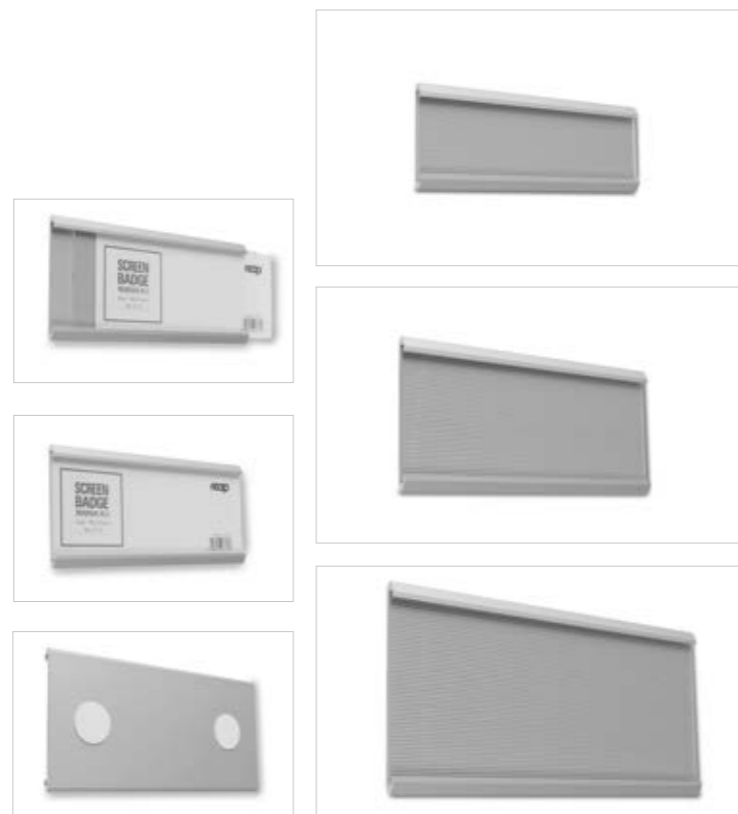

	
180x50 mm	5907451663363
180x70 mm	5907451663370
210x90 mm	5907451663387

Recommended media and printing technology for this system:

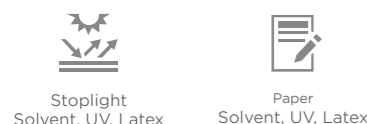

MANTA

- 
 - minimalistic look
 - suitable for interiors designed in bright - Scandinavian style
 - this holder is equipped with a white frame on which front plexiglass pane is installed (with clips)
- 
 - minimalistisches Design
 - Dieses Produkt ist besonders für helle Innenräume im skandinavischen Stil geeignet
 - Das Schild hat einen weißen Rahmen, auf den das vordere Plexiglas aufgesetzt wird (mit Schnellverschlüssen)
- 
 - minimalistyczny wygląd
 - sprawdzi się szczególnie we wnętrzach o skandynawskim, jasnym stylu
 - tabliczka posiada białą ramkę na którą nakłada się (przy pomocy zatrzasków) przednią szybę pleksi.



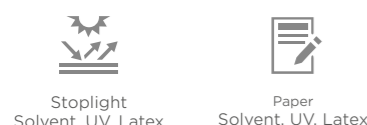

	
A4	5907451663417
A5	5907451663400
A6	5907451663394

Recommended media and printing technology for this system:



ACRYLIC STANDS CRYSTAL

- 
 - double sided acrylic stand
 - ideal for placing on a table / counter in various public spaces, e.g. restaurants, banks, hotels
 - wide base ensures stability
 - versatile appearance
- 
 - doppelseitige acryl Ständer
 - ideal für die Platzierung auf dem Tisch / Theke in den Innenräumen von verschiedenen öffentlichen Räumen, wie Restaurants, Banken, Hotels
 - breite basis garantiert stabilität
 - universelles Aussehen
- 
 - dwustronny stojak akrylowy
 - idealnie sprawdzi się do postawienia na stole / ladzie we wnętrzach różnych przestrzeni publicznych np. w restauracjach, bankach, hotelach
 - szeroka podstawa gwarantuje stabilność
 - uniwersalny wygląd

Recommended media and printing technology for this system:

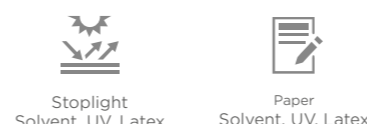



	
A4	5907451664209
A5	5907451664797
A6	5907451664803
A7	5907451664810

NEW!



PLATINUM

NEW!

- 
 - acrylic stand with a slight angle of inclination
 - minimalistic look
 - ideal for placing on a table / counter in the interiors of various public spaces, e.g. in banks, hotels, corporate receptions, etc.
 - wide base with interesting design guarantees stability
- 
 - acryl-Ständer mit leichtem Neigungswinkel
 - minimalistisches Design
 - ideal für die Platzierung auf dem Tisch / Theke in den Innenräumen der verschiedenen öffentlichen Räume, wie Banken, Hotels, Empfänge von Unternehmen, etc.
 - breite Basis mit interessantem Design garantiert Stabilität
- 
 - stojak akrylowy o lekkim kącie nachylenia
 - minimalistyczny wygląd
 - idealnie sprawdzi się do postawienia na stole / ladzie we wnętrzach różnych przestrzeni publicznych np. w bankach, hotelach, recepcjach firm itp.
 - szeroka podstawa o ciekawym designie gwarantuje stabilność

Recommended media and printing technology for this system:



	
A5	5907451664797
A4	5907451664209



- popular ROD system for wall to wall hanging adv boards
- made from high quality aluminium
- minimalistic and elegant appearance
- long steel rope (400 cm) included
- adjustable steel rope length
- anchors and screws for mounting included

- beliebtes ROD-System zum Aufhängen von Adv-Boards
- aus hochwertigem Aluminium gefertigt
- minimalistisches und elegantes Erscheinungsbild
- langes Stahlseil (300 cm/400 cm) enthalten
- einstellbare Stahlseillänge
- Anker und Schrauben zur Montage enthalten

- popularny system ROD do zawieszania tablic reklamowych
- wykonany z wysokiej jakości aluminium
- minimalistyczny i elegancki wygląd
- w zestawie długa stalowa lina (300 cm/400 cm)
- regulowana długość liny stalowej
- w komplecie kołki i śruby do montażu

- popular ROD system for hanging adv boards
- made from high quality aluminium
- minimalistic and elegant appearance
- long steel rope (300 cm/400 cm) included
- adjustable steel rope length
- anchors and screws for mounting included

- beliebtes ROD-System zum Aufhängen von Adv-Boards
- aus hochwertigem Aluminium gefertigt
- minimalistisches und elegantes Erscheinungsbild
- langes Stahlseil (400 cm) enthalten
- einstellbare Stahlseillänge
- Anker und Schrauben zur Montage enthalten

- popularny system ROD do zawieszania tablic reklamowych
- wykonany z wysokiej jakości aluminium
- minimalistyczny i elegancki wygląd
- w zestawie długa stalowa lina (400 cm)
- regulowana długość liny stalowej
- w komplecie kołki i śruby do montażu

WALL TO WALL SYSTEM

WAND ZU WAND SYSTEM
SYSTEM ŚCIANA - ŚCIANA

NEW!



300 cm



WALL TO FLOOR/ CEILING SYSTEM

WAND ZUM BODEN- /
DECKENSYSTEM
SYSTEM ŚCIANA -
PODŁOGA/SUFIT

NEW!



400 cm



CEILING TO FLOOR SYSTEM

DECKEN ZU BODEN SYSTEM
SYSTEM SUFIT - PODŁOGA

NEW!



400 cm



CEILING TO BOARD SYSTEM

DECKEN - BORD SYSTEM
SYSTEM SUFIT - TABLICA

NEW!



400 cm



			ROD
5907451664490	0,5 kg	30×30×10 cm	300 cm

			ROD
5907451664513	0,4 kg	30×30×10 cm	400 cm

			ROD
5907451664506	0,3 kg	30×30×10 cm	400 cm

			ROD
5907451664520	0,4 kg	30×30×10 cm	400 cm

ACCESSORIES

ZUBEHÖR
AKCESORIA



SINGLE-SIDE BOARD HOLDER

EINSEITIGER BORDHALTER
JEDNOSTRONNE
MOCOWANIE TABLICY



5907451664537 0,1 kg



DOUBLE-SIDE BOARD HOLDER

DOPPELSEITIGER BORDHALTER
DWUSTRONNE
MOCOWANIE TABLICY



5907451664544 0,15 kg



STANDOFFS

WANDHALTERUNG
DYSTANSE



- designed for mounting all types of advertising boards
- made of aluminum
- high quality
- multiple sizes
- two color versions: black mat and silver satin

- entworfen, um alle Arten von Werbetafeln zu installieren
- aus Aluminium hergestellt
- hochwertige Verarbeitung
- mehrere Größen
- zwei Farbversionen: schwarze Matte und silber Satin

- przeznaczone do montażu wszystkich rodzajów tablic reklamowych
- wykonane z aluminium
- wysoka jakość wykonania
- wiele rozmiarów
- dwie wersje kolorystyczne: czarny mat i srebrna satyna

SILVER SATIN

SILBER SATIN
SREBRNA SATYNA



Barcode	Size
5907451664551	13x13 mm
5907451664575	13x19 mm
5907451664599	15x20 mm
5907451664612	15x25 mm
5907451664636	19x19 mm
5907451664650	19x25 mm
5907451664674	25x29 mm
5907451664698	25x25 mm



BLACK MAT

SCHWARZE MATTE
CZARNY MAT



Barcode	Size
5907451664568	13x13 mm
5907451664582	13x19 mm
5907451664605	15x20 mm
5907451664629	15x25 mm
5907451664643	19x19 mm
5907451664667	19x25 mm
5907451664681	25x29 mm
5907451664704	25x25 mm



PAVEMENT SIGNS

WINGS

- a great advertising system for outdoor events
- double-sided
- easy assembly and ultralight construction
- attached to the ground with pins

This set includes: frame, mounting pads, pins and a bag.

- dieses Werbesystem ist ideal für Outdoor-Aktivitäten
- doppelseitig
- einfache Installation und leichtes Design
- mit Stiften am Boden befestigt

Dieses Set enthält: Rahmen, Montagepads, Stifte und eine Tasche.

- system reklamowy idealny na imprezy plenerowe
- dwustronna prezentacja grafiki
- łatwy montaż i lekka konstrukcja
- przytwierdzony do podłoża za pomocą szpilek

Zestaw zawiera: stelaż, szpilki, maty montażowe i torbę transportową.



Recommended media and printing technology for this system:

Flag fabric
Sublimation printing

CIRCLE

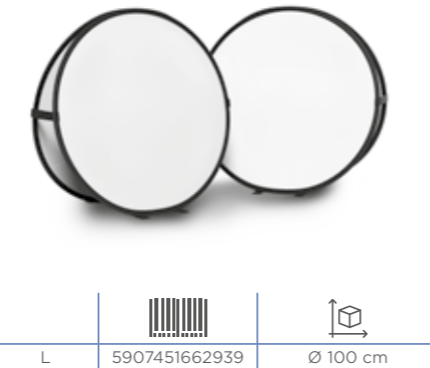

L	5907451662939	Ø 100 cm
---	---------------	----------

TRIANGLE

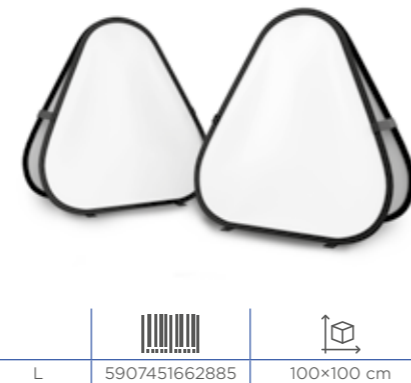

L	5907451662885	100x100 cm
---	---------------	------------

OVAL



S	5907451662908	65x126 cm
M	5907451662892	80x100 cm
L	5907451662922	100x200 cm
XL	5907451662915	110x270 cm

- double-sided
- very resistant to weather conditions
- clip-clap system - quick graphics exchange
- bestseller

- doppelseitig
- sehr langlebig Allwetter-Design
- clip-Clap-System-sofortiger Ersatz von Grafiken
- Bestseller

- dwustronna prezentacja grafiki
- konstrukcja bardzo wytrzymała na warunki atmosferyczne
- system „clip-clap” - błyskawiczna wymiana grafik
- zdecydowany bestseller wśród potykaczy

AURORA SILVER

A0	5907451662144	12,60 kg
A1	5907451662151	9,00 kg
A2	5907451662021	6,75 kg
B1	5907451662175	9,20 kg
B2	5907451662182	5,00 kg



This set includes: stand in a carton box.

Recommended media and printing technology for this system:

Paper Solvent, UV, Latex Solvent, UV, Latex



AURORA BLACK

A1	5907451664377	9,00 kg
A2	5907451664384	6,75 kg

This set includes: stand in a carton box.

Recommended media and printing technology for this system:

Paper Solvent, UV, Latex Solvent, UV, Latex

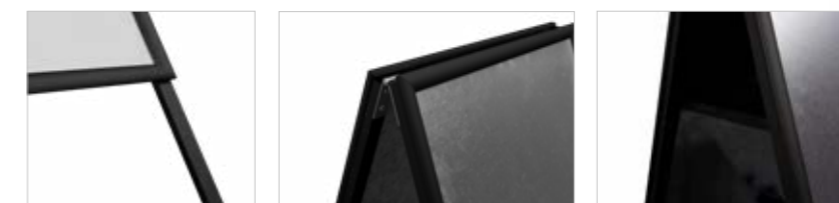

SPIDER



- extremely stable even in strong winds
- double sided
- very weather resistant
- clip-clap system - quick graphics exchange

- extrem stabil auch bei starkem Wind
- doppelseitig
- sehr witterungsbeständig
- System „clip-clap“ - sehr schneller Grafikaustausch

- wyjątkowo stabilny nawet przy silnym wietrze
- dwustronna prezentacja grafiki
- bardzo odporny na warunki atmosferyczne
- system „clip-clap” - błyskawiczna wymiana grafik



A1	5907451662205	14 kg
----	---------------	-------

Recommended media and printing technology for this system:



- base can be filled with water or sand
- extremely stable even in strong winds
- double sided
- very weather resistant
- clip-clap system - quick graphics exchange

- die Basis kann mit Wasser oder Sand gefüllt werden
- extrem stabil auch bei starkem Wind
- doppelseitig
- sehr witterungsbeständig
- Clip-Clap-System - sehr schneller Grafikaustausch

- podstawa może być wypełniona wodą lub piaskiem
- wyjątkowo stabilny nawet przy silnym wietrze
- dwustronna prezentacja grafiki
- bardzo odporny na warunki atmosferyczne
- system clip-clap - szybka wymiana grafiki

HAMPTON

A0	5907451663554	22 kg
A1	5907451662014	15 kg
B1	5907451663325	13 kg
B2	5907451663561	18 kg



This set includes: stand in a carton box.

Recommended media and printing technology for this system:



HAMPTON BLACK

A1	5907451662199	15 kg
A0	POA0000A0	15 kg

This set includes: stand in a carton box.

Recommended media and printing technology for this system:



SOLID





 The „Solid” pavement sign is a very practical product due to the nature of its use. The whole sign does not need to be moved every day. A heavy base, filled with water, can stay in one place and the board with graphics can be easily hidden by pulling it out from the base. The printout should be made on a self-adhesive foil.

 Unser „Solid” Kundenstopper ist aufgrund seiner Verwendungsart ein sehr praktisches Produkt. Das ganze Schild muss nicht jeden Tag bewegt werden. Eine schwere, mit Wasser gefüllte Base kann an einer Stelle verbleiben und das Board mit Grafik lässt sich einfach aus der Base herausziehen. Der Ausdruck sollte auf einer selbstklebenden Folie erfolgen.

 Potykacz Solid to bardzo praktyczny produkt ze względu na charakter zastosowania. Potykacz nie musi być w całości przenoszony. Ciężka podstawa, wypełniona wodą, może pozostawać w jednym miejscu. Tablicę z grafiką można natomiast z łatwością schować, wyciągając ją z podstawy potykacza. Wydruk należy wykonać na folii samoprzylepnej i nakleić na widoczny na zdjęciu panel.



		
5907451660188	6,50 kg	88 cm

Recommended media and printing technology for this system:



NEW!

INFO STAND CHROMA

INFOSTAND CHROMA

POTYKACZ CHROMA

- 
 - double sided poster stand
 - ideal for use in various public spaces
 - easy installation of graphics
 - stable construction

This set includes: Info stand Chroma in individual box.

- 
 - doppelseitige Plakatständer
 - ideal für eine Vielzahl von öffentlichen Orten
 - einfache Montage von Grafiken
 - stabile Konstruktion

Dieses Set enthält: Chroma Stand im Einzelkarton.

- 
 - dwustronny stojak plakatowy
 - idealnie sprawdzi się w różnych przestrzeniach publicznych
 - łatwy montaż grafiki
 - stabilna konstrukcja

Zestaw zawiera: Info stojak Chroma w indywidualnym kartonie.

		
5907451664414	5,50 kg	110×45×10 cm



CHALKBOARD SIGN 60×100

KREIDETAFEL HOLZ 60×100

POTYKACZ KREDA 60×100

- 
 - elegant wooden frame
 - versatile design-will fit into any space
 - writing surface made of chalk board
 - ideal for restaurants and retail spaces

This set includes: Wooden A-board (chalkboard) in the box.

- 
 - eleganter Holzrahmen
 - universelles Aussehen-passt zu jedem Raum
 - schreibfläche aus Kreidebrett
 - ideal für Restaurants und Einkaufsmöglichkeiten

Dieses Set enthält: Kundenstopper Tafel Holz im Einzelkarton.

- 
 - elegancka drewniana rama
 - uniwersalny wygląd - będzie pasować do każdej przestrzeni
 - powierzchnia do pisania wykonana z tablicy kredowej
 - idealnie sprawdzi się w lokach gastronomicznych oraz przestrzeniach handlowych

Zestaw zawiera: Potykacz Kreda w indywidualnym kartonie.

		
5907451664780	5,00 kg	65×105×8 cm

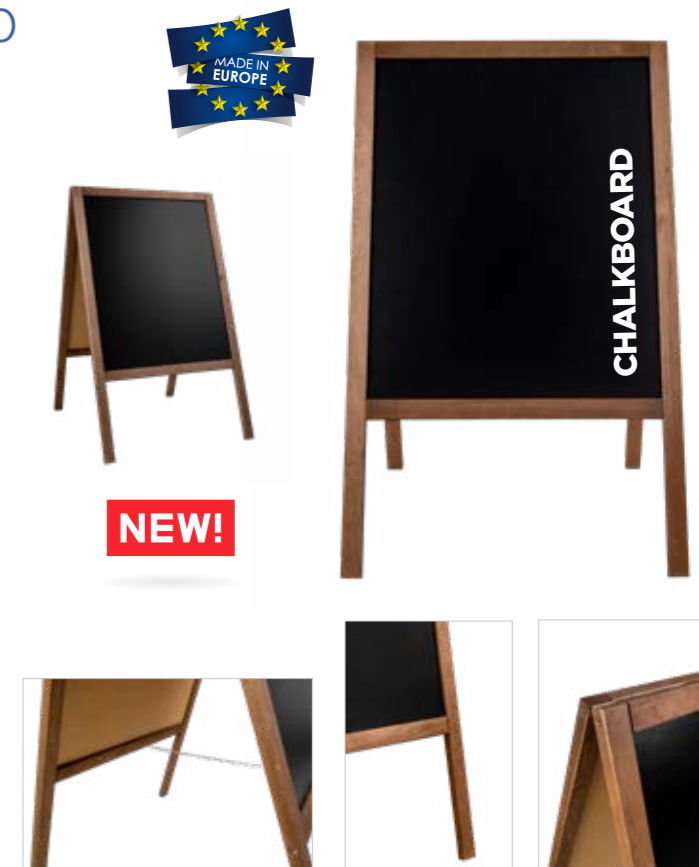

INFO/MENU STAND STANDARD

- very elegant info stand
- designed, among others for restaurant menu, directions, presentation of information boards etc.
- the poster is replaced on the basis of the snap frame
- made of anodized aluminium

This set includes: Info/Menu stand in a carton box.

- sehr eleganter Informationsstand
- entworfen für Restaurantmenüs, Präsentation von Informationstafeln usw.
- Auswechseln des Plakats dauert nur wenige Sekunden und funktioniert nach dem Prinzip eines Schnappverschluss-Rahmens
- aufbau aus eloxiertem Aluminium.

Dieses Set enthält: Info/Menustand im Einzelkarton.

- bardzo elegancki stojak informacyjny
- przeznaczony m. in. do menu restauracyjnego, prezentacji tabliczek informacyjnych itp.
- wymiana grafiki na zasadzie ramki zatraskowej OWZ
- konstrukcja wykonana z aluminium anodowanego

Zestaw zawiera: Info/menu stand w indywidualnym kartonie.



Recommended media and printing technology for this system:

- Paper Solvent, UV, Latex
- Stoplight Solvent, UV, Latex

	Barcode	Weight	Height
A4	5907451662106	3,70 kg	116 cm
A3	5907451664322	4,30 kg	125 cm

INFO/MENU STAND PREMIUM SILVER

- base made of steel - very stable
- very elegant info stand
- designed, among others for restaurant menu, directions, presentation of information boards etc.
- the poster is replaced on the basis of the snap frame

This set includes: Info/Menu stand in a carton box.

- Base aus Stahl - sehr stabil
- sehr eleganter Informationsstand
- entworfen für Restaurantmenüs, Präsentation von Informationstafeln usw.
- Auswechseln des Plakats dauert nur wenige Sekunden und funktioniert nach dem Prinzip eines Schnappverschluss-Rahmens

Dieses Set enthält: Info/Menustand im Einzelkarton.

- podstawa wykonana ze stali - bardzo stabilny
- bardzo elegancki stojak informacyjny
- przeznaczony m. in. do menu restauracyjnego, prezentacji tabliczek informacyjnych itp.
- wymiana grafiki na zasadzie ramki zatraskowej OWZ

Zestaw zawiera: stojak Info/Menu w kartonie.



Recommended media and printing technology for this system:

- Paper Solvent, UV, Latex
- Stoplight Solvent, UV, Latex

	Barcode	Weight	Height
A2	5907451664407	4,70 kg	132 cm
A2	5907451664391	5,00 kg	140 cm

INFO/MENU STAND PREMIUM BLACK

- base made of steel - very stable
- very elegant info stand powder painted black mat
- designed, among others for restaurant menu, directions, presentation of information boards etc.
- the poster is replaced on the basis of the snap frame

This set includes: Info/Menu stand in a carton box.

- Base aus Stahl - sehr stabil
- sehr eleganter Informationsstand, schwarz matt lackiert
- entworfen für Restaurantmenüs, Präsentation von Informationstafeln usw.
- Auswechseln des Plakats dauert nur wenige Sekunden und funktioniert nach dem Prinzip eines Schnappverschluss-Rahmens

Dieses Set enthält: Info/Menustand im Einzelkarton.

- podstawa wykonana ze stali - bardzo stabilny
- bardzo elegancki stojak informacyjny malowany proszkowo na czarny mat
- przeznaczony m. in. do menu restauracyjnego, prezentacji tabliczek informacyjnych itp.
- wymiana grafiki na zasadzie ramki zatraskowej OWZ

Zestaw zawiera: stojak Info/Menu w kartonie.

	Barcode	Weight	Height
A3	5907451664407	4,70 kg	132 cm
A2	5907451664391	5,00 kg	140 cm

Recommended media and printing technology for this system:

- Paper Solvent, UV, Latex
- Stoplight Solvent, UV, Latex



METEOR 1000 AUTOMATIC DISPENSER

METEOR 1000 AUTOMATISCHER SPENDER
 METEOR 1000 DOZOWNIK AUTOMATYCZNY

- the automatic dispenser for "non touch", contactless application of sanitizing liquids
- the liquid is applied in the form of a mist spray
- battery or AC adapter powered
- capacity: 1000 ml, material: ABS, adjustable dosage, weight: 0,96 kg

- der automatische Spender für berührungsloses Aufbringen von Desinfektionsflüssigkeiten
- die Flüssigkeit wird in Form eines Sprühnebels aufgetragen
- Batterie oder Netzteil versorgt
- Kapazität: 1000 ml, Material: ABS, einstellbare Dosierung, Gewicht: 0,96 kg

- automatyczny dyspenser do bezdotykowej aplikacji płynów dezynfekujących
- płyn aplikowany w postaci strumienia spray'u - tzw. mgiełki
- zasilany na baterie lub zasilacz sieciowy
- pojemność: 1000 ml, wykonany z materiału ABS, regulowane dozowanie



5907451663998	0,96 kg	123x262x114 mm

AUTOMATIC HAND SANITIZING STATIONS

AUTOMATISCHE DESINFEKTIONSSTATION
 BEZDOTYKOWE STACJE DEZYNFEKCJI RĄK

- the automatic dispenser for "non touch", contactless application of sanitizing liquids
- built-in A4 snap-frame - print out Your own design on regular printer
- stable construction and elegant design
- the liquid is applied in the form of a mist spray

- der automatische Spender für berührungsloses Aufbringen von Desinfektionsflüssigkeiten
- Eingebauter A4-Schnapprahmen - Drucken Sie Ihr eigenes Design auf einem normalen Drucker aus
- stabile Konstruktion und elegantes Design
- Die Flüssigkeit wird in Form eines Sprühnebels aufgetragen

- automatyczny dyspenser do bezdotykowej aplikacji płynów dezynfekujących
- w komplecie ramka OWZ - drukuj plakaty na zwykłej drukarce
- stabilna konstrukcja i elegancki wygląd
- aplikacja płynu w postaci spray'u tzw. mgiełki

METEOR BLACK

METEOR SCHWARZ
 METEOR CZARNY



5907451664032	9,50 kg	175 cm	61x38x8 cm

METEOR SILVER

METEOR SILBER
 METEOR SREBRNY

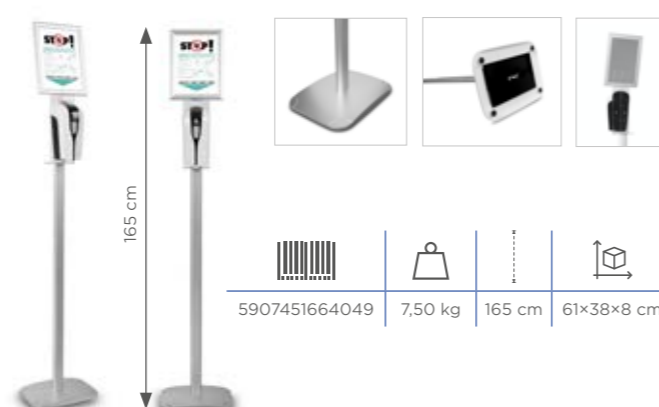



5907451664049	7,50 kg	165 cm	61x38x8 cm



QUEUE BARRIER

 High quality barrier posts with a tape winding system. The post weight was raised to 7.5 kg, and the tape extended to 235 cm. The winding head is integrated with the post, and its replacement is very simple and quick. The tape used in the head is a car seat belt, extremely strong and durable (red colour - exchangeable).

 Hochwertige Absperrpfosten mit Bandwickelsystem. Das Pfostengewicht wurde auf 7,5 kg erhöht und das Band auf 235 cm verlängert. Der Wickelkopf ist in den Pfosten integriert und kann sehr einfach und schnell ausgetauscht werden. Das im Kopf verwendete Klebeband ist ein Autositzgurt, extrem stark und langlebig (rote Farbe - austauschbar).

 Wysokiej jakości słupki odgradzające z automatem do zwijania taśmy. Waga słupka została podniesiona do 7,5 kg, a taśma wydłużona do 235 cm. Głowica nawijająca jest zintegrowana ze słupkiem, a jej wymiana jest bardzo prosta i szybka. Taśma zastosowana w głowicy to samochodowy pas bezpieczeństwa, niezwykle mocny i trwały (kolor czerwony - wymienny).

PREMIUM BLACK



PREMIUM CHROME



PREMIUM WHITE





REPLACEMENT HEADS AUSTAUSCHKÖPFE GŁOWICE WYMIENNE DO SŁUPKÓW



HOTEL BARRIER

 Hotel barrier well known in many markets in the two most popular colors: gold and silver. Extremely stable, high quality. It will not only be a system to control people, but also an interior decoration for restaurants, clubs or hotels.

 Hotelbarriere in vielen Märkten in den beiden beliebtesten Farben bekannt: Gold und Silber. Extrem stabil, hohe Qualität. Es wird nicht nur ein System zur Kontrolle von Menschen sein, sondern auch eine Innenausstattung für Restaurants, Clubs oder Hotels.

 Bariera hotelowa znana na wielu rynkach w dwóch najpopularniejszych kolorach: złotym i srebrnym. Niezwykle stabilna, wysoka jakość. Będzie to nie tylko system sterowania ludźmi, ale także dekoracja wnętrz restauracji, klubów czy hoteli.



ROYAL SILVER

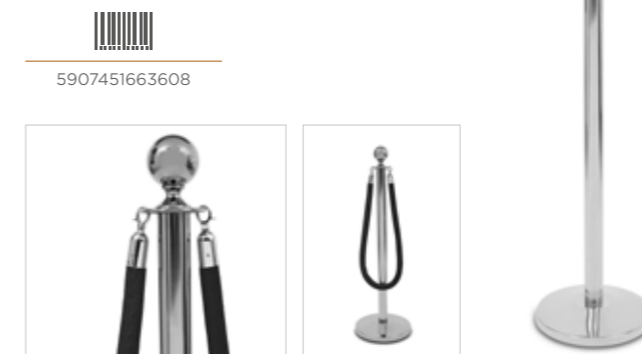

MODERN SILVER

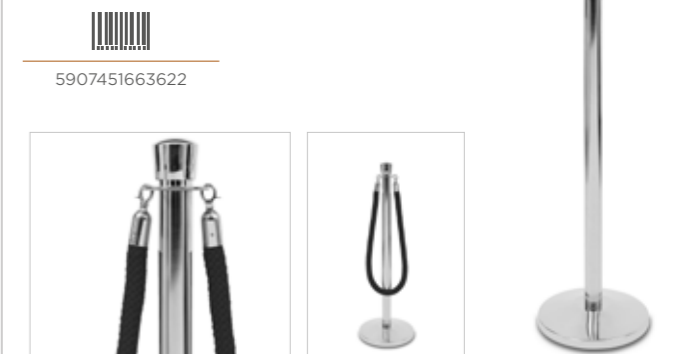

ROYAL GOLD

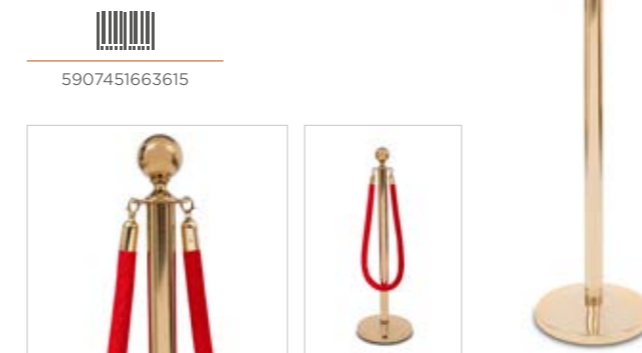

MODERN GOLD

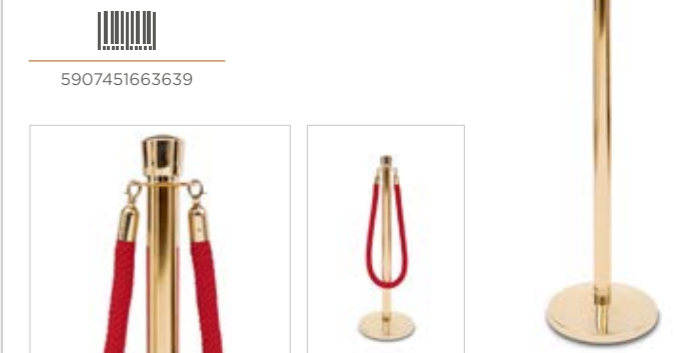

VELVET BORDER

SAMTBAND
BORDER WELUROWY

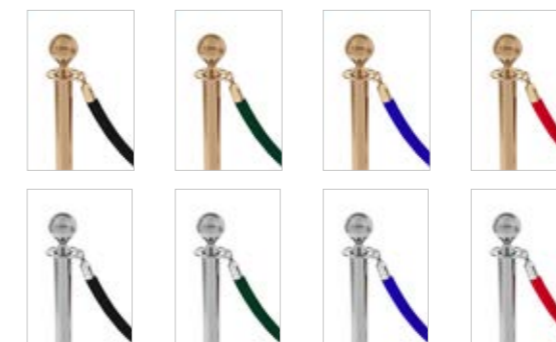

Borders available with silver or gold claps.
Band mit Silber- oder Goldriegel erhältlich.
Bordery dostępne ze srebrnymi lub złotymi klamrami.

LACED BORDER

KORDELBAND
BORDER PLECIONY

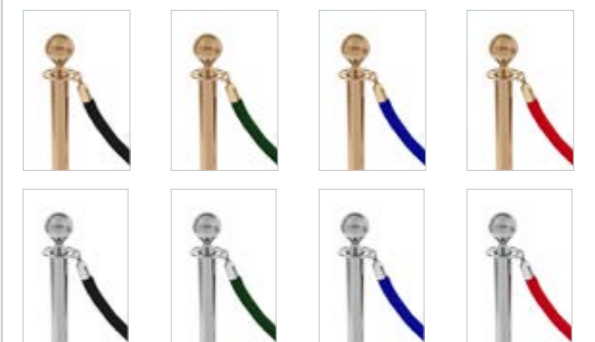

QUEUE BARRIER

 Cafeteria post sets are a perfect way to combine an elegant visual advertising medium and a product creating separate spaces, e.g. in restaurants, cafes or shops. The printout can be made on a fabric or a regular frontlit banner. The product has earned the greatest recognition in restaurants and cafes forming the so-called outdoor gardens.

 Cafeteria-Posten-Sets sind eine perfekte Möglichkeit, einen eleganten visuellen Werbeträger und ein Produkt zu kombinieren, das separate Räume schafft, z. in Restaurants, Cafés oder Geschäften. Der Ausdruck kann auf einem Stoff oder einem normalen Frontlit-Banner erfolgen. Das Produkt hat die größte Anerkennung in Restaurants und Cafés erlangt, die die sogenannten Outdoor-Gärten bilden.

 Zestawy słupków Cafeteria to doskonały sposób na połączenie eleganckiego nośnika reklamy wizualnej i produktu tworzącego wydzielone przestrzenie np. restauracji, kawiarni czy sklepów. Wydruk wykonany może być na tkaninie lub zwykłym banerze oczkowanym. Produkt zaskarbił sobie największe uznanie w restauracjach i kawiarniach tworzących tzw. ogródki zewnętrzne.

CAFETERIA CHROME



5907451664773 15 kg

CAFETERIA BLACK



5907451664766 15 kg

BARRIER POST INFO FRAME

ABSPERRPFOSTEN
INFORMATIONSRAHMEN
RAMKI INFORMACYJNE
NA SŁUPKI

 Double-sided A4 information frame applied on the top of barrier post. Available in two colors: chrome and black mat.

 Doppelseitiger A4-Informationsrahmen, der oben auf dem Absperrpfosten angebracht ist. Erhältlich in zwei Farben.

 Ramka informacyjna A4 dwustronna, umieszczona na szczycie słupka. Dostępna w dwóch kolorach.

CHROME



5907451662403

BLACK



5907451662397

WALL MOUNTED HEAD WANDBASE GŁOWICA NAŚCIENNA

 the retracting head is supplied with a belt in red colour. A belt in another colour is available by purchasing a replacement head in our store

 Der Kopf hat ein rotes Band. Das Band kann durch den Kauf eines Ersatzkopfes in unserem Shop gegen andere Farben ausgetauscht werden

 głowica posiada taśmę koloru czerwonego. Taśmę wymienić można na inne kolory, zakupując głowicę zamienną w naszym sklepie



5907451663318



FLAG POLES

STANDARD POLE

FAHNENMASTEN STANDARD

MASZTY STANDARD



One pole many shapes:
(Example shapes)



- one pole - many shapes
- low cost pole
- quick assembly
- aluminium + fibreglass
- fits to all types of our bases

This set includes: pole and taffeta sack.

- ein Mast-mehrere Formen
- niedriger Preis
- schnelle Installation
- aluminium + fibreglass
- geeignet für alle Arten von Grundlagen

Dieses Set enthält: mast und polyester Tasche

- jeden maszt - wiele kształtów
- niska cena
- szybki montaż
- aluminium + włókno szklane
- pasuje do wszystkich typów podstaw

Zestaw zawiera: maszt i worek poliestrowy.

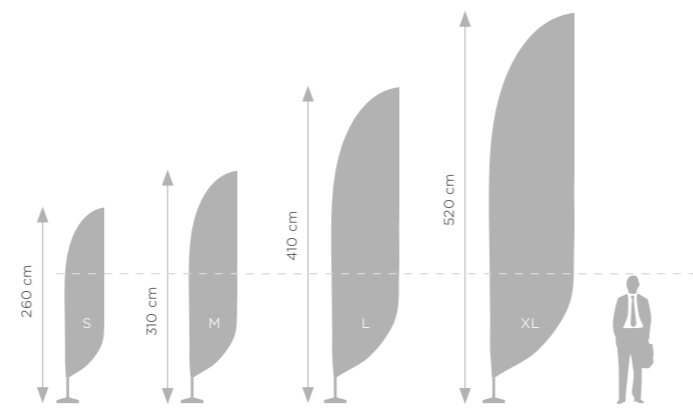

Recommended media and printing technology for this system:



S	5907451662298	0,40 kg	290 cm
M	5907451662304	0,50 kg	350 cm
L	5907451662311	0,60 kg	450 cm
XL	5907451662328	0,80 kg	550 cm

PRO POLE

PRO FAHNENMASTEN

MASZTY PRO

One pole many shapes:
(Example shapes)



- one pole - many shapes
- mast made entirely of fibreglass
- high quality
- quick assembly
- fits to all types of our bases

This set includes: pole and taffeta sack

- ein Mast-mehrere Formen
- komplett aus Fiberglas
- hohe Qualität
- schnelle Installation
- geeignet für alle Arten von Grundlagen

Dieses Set enthält: mast und polyester Tasche.

- jeden maszt - wiele kształtów
- maszt w całości wykonany z włókna szklanego
- wysoka jakość produktu
- szybki montaż
- pasuje do wszystkich typów naszych podstaw

Zestaw zawiera: maszt i worek poliestrowy.

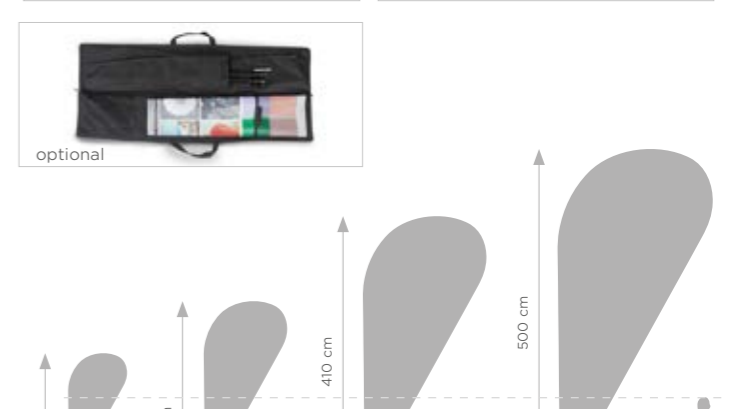

Recommended media and printing technology for this system:



S	5907451662335	0,50 kg	290 cm
M	5907451662342	0,60 kg	340 cm
L	5907451662359	0,70 kg	450 cm
XL	5907451662366	0,95 kg	560 cm

TWISTER STANDARD

- full fibreglass
- high quality product
- fits to all kinds of our bases

This set includes: Twister system and a bag.

- komplett aus Fiberglas
- hohe Qualität
- geeignet für alle Arten von Grundlagen

Dieses Set enthält: mast und eine Tasche.

- maszt w całości wykonany z włókna szklanego
- wysoka jakość produktu
- pasuje do wszystkich typów naszych podstaw

Zestaw zawiera: system Twister i torbę.

S	TWI000270	1,50 kg	270 cm
M	TWI000320	1,60 kg	320 cm
L	TWI000430	1,70 kg	430 cm
XL	TWI000540	1,95 kg	540 cm

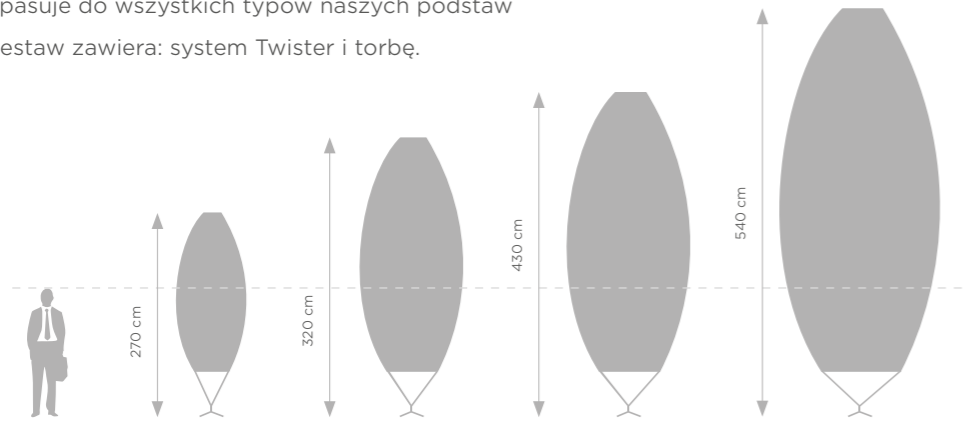

Recommended media and printing technology for this system:

Flag fabric
Sublimation printing



H POLES

- large advertising space
- even in the absence of wind
- quick and easy assembly
- fits to all kinds of our bases
- full aluminium

This set includes: pole and taffeta sack.

- große Werbebereich
- auch in abwesenheit von wind
- schnelle und einfache Installation
- geeignet für alle Arten von Grundlagen
- komplett aus Aluminium

Dieses Set enthält: mast und polyester Tasche.

- duża powierzchnia reklamowa
- nawet przy braku wiatru
- szybki i prosty montaż
- pasuje do wszystkich typów podstaw
- w całości wykonany z aluminium

Zestaw zawiera: maszt i worek poliesterowy.

Recommended media and printing technology for this system:

Flag fabric
Sublimation printing

S	5907451663271	0,80 kg	75×240 cm
M	5907451662441	0,90 kg	75×300 cm
L	5907451663288	1,20 kg	75×400 cm

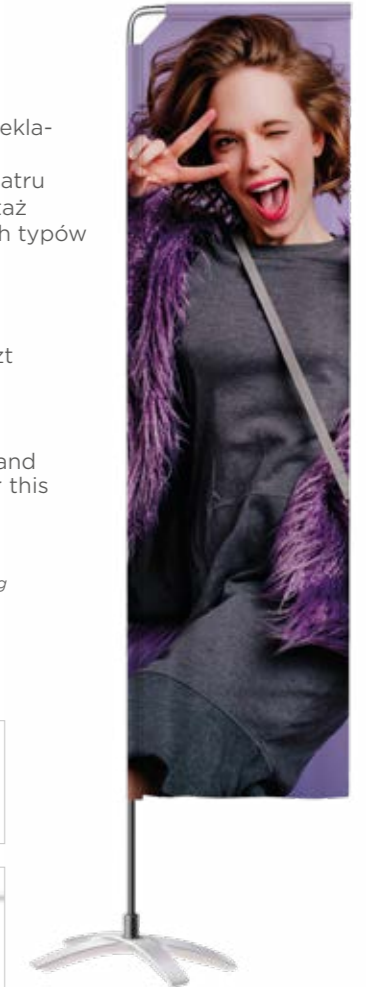
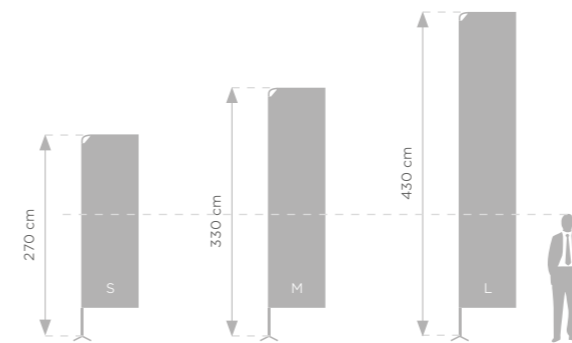

TWISTER SHARK FIN

M	TWS000320	1,60 kg	320 cm
L	TWS000430	1,70 kg	430 cm
XL	TWS000540	1,95 kg	540 cm

This set includes: Twister system and a bag.

Dieses Set enthält: mast und eine Tasche.

Zestaw zawiera: system Twister i torbę.

Recommended media and printing technology for this system:

Flag fabric
Sublimation printing

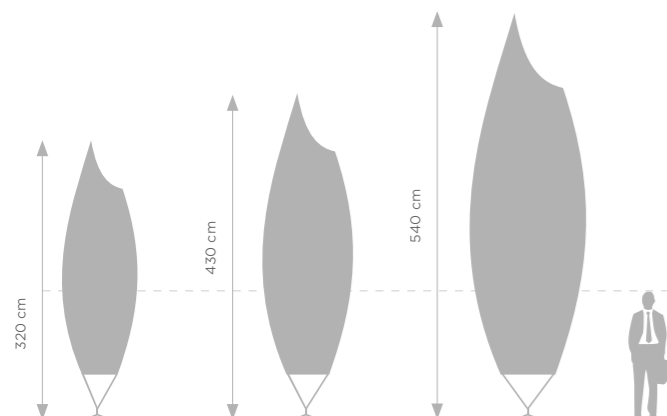

AVENUE

- Great for parking in shopping centers, car dealerships, alleys and city promenades.

This set includes: iron base, upper and lower pole (white color), clamps, rubber pads.

- Ideal für Parkplätzen von Einkaufszentren, Autohäusern, Gasen und städtischen Fußgängerzonen.

Dieses Set enthält: Eisenbase, oberer und unterer Mast (weiß), Klemmen, Gummipuffern.

- Świetnie sprawdzi się na parkingach centrów handlowych, salonach samochodowych, alejach i deptakach miejskich.
- Zestaw zawiera: stalową bazę, górną i dolną belkę w kolorze białym, gumowe podkładki i opaski.

Recommended media and printing technology for this system:

Flag fabric
Sublimation printing

Coated Frontlit
Solvent, UV, Latex

Single sided	5907451663523
Double sided	5907451663530

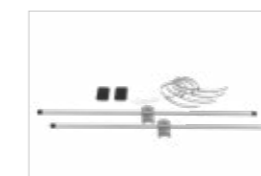

POLE BASE

PLATE PLATTE PŁYTA

- square plate made of heavy cast iron
 - perfect base and stabilization for every flag
 - base mounted to the ground using pins
 - hollow handle makes it easy to carry
- schwere Gusseisen quadratische Platte
 - perfekte Basis und Stabilisierung für jede Flagge
 - die Basis wird mit Stiften auf den Boden montiert
 - Griff für den einfachen Transport
- kwadratowa płyta wykonana z ciężkiego żeliwa
 - idealna baza i stabilizacja dla każdej flagi
 - baza montowana do podłoża za pomocą szpilek
 - wydrążona rączka ułatwia przenoszenie



Weight	Barcode	Dimensions
4 kg	5907451661765	30×30 cm
6 kg	5907451661772	35×35 cm
8 kg	5907451661789	37×37 cm
12 kg	5907451661796	45×45 cm

Pin Ø 16,5 mm

PLATE WITH RUBBER FEETS PLATTE MIT GUMMIFÜSSEN PŁYTA Z GUMOWYMI NÓŻKAMI

- thanks to the rubber feets, it is ideal for use in buildings and on sidewalks
 - with rubber feets, the plate does not slip and is stays stable
- ideal für den Einsatz in Innenräumen von Gebäuden und auf Gehwegen
 - mit Gummifüßen ist die Platte rutschfest und stabil
- dzięki gumowym nóżkom idealna do użytku we wnętrzach budynków i na chodnikach
 - płyta nie ślizga się i jest stabilna

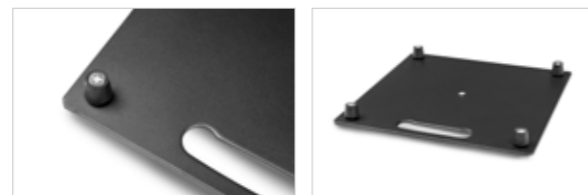

Weight	Barcode	Dimensions
4 kg	590745166176N	30×30 cm
6 kg	590745166177N	35×35 cm
8 kg	590745166178N	37×37 cm
12 kg	590745166179N	45×45 cm

Pin Ø 16,5 mm

ROTATOR

- makes it easy to rotate the flag
 - fits all types of poles.
- erleichtert das Drehen der Flagge
 - geeignet für alle Masten
- ułatwia obracanie się flagi
 - pasuje do wszystkich masztów

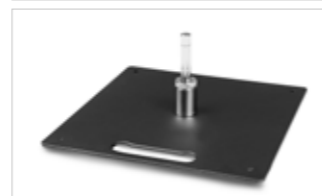

Pin Ø 16,5 mm

FLAT CROSS FLACHE KREUZ KRZYŻAK PŁASKI

- for use on flat and soft grounds
 - can be attached to the ground with pins
 - can be additionally loaded with a water bag
- für den Einsatz auf flachem und weichem Untergrund
 - kann mit Stiften am Boden befestigt werden
 - kann zusätzlich belastet sein mit Wasserbeutel
- do użytkowania na podłożu płaskim i miękkim
 - może być przytwierdzona do podłoża za pomocą szpilek
 - może być dodatkowo obciążona sakwą wodną



Barcode	Weight	Dimensions	Pin
5907451661857	2,3 kg	60×53 cm	Pin Ø 16,5 mm

TUBE CROSS ROHRE KREUZ KRZYŻAK RURKI

- elegant base designed mainly for indoor interiors
 - can be additionally loaded with a water bag
- elegante Basis, vor allem für den Innenraum
 - kann zusätzlich belastet sein mit Wasserbeutel
- elegancka podstawa przeznaczona głównie do wnętrz
 - może być dodatkowo obciążona sakwą wodną



Barcode	Weight	Dimensions	Pin
5907451661864	1,6 kg	82×70 cm	Pin Ø 16,5 mm

TUBE CROSS WASSERBEUTEL SAKWA WODNA

- additional load
 - after filled with water, it reaches a weight of up to 10 kg
 - particularly suitable for high poles.
- zusätzliche Belastung für die Grundlagen
 - beim Füllen mit Wasser erreicht ein Gewicht von bis zu 10 kg
 - besonders geeignet für hohe masten
- dodatkowe obciążenie podstaw
 - po napełnieniu wodą osiąga wagę nawet 10 kg
 - sprawdza się w szczególności w przypadku wysokich masztów



Barcode	Weight	Dimensions
5907451661871	0,5 kg	Ø 50 cm



POLE BASE

WATER TANK WASSERKANISTER KONTENER WODNY

- bestseller
 - made of thick plastic with a terminal hole for the mast
 - after filled with water, it can weigh up to 20 kg
- Bestseller
 - aus dickem Kunststoff mit Klemmloch für Mast
 - wenn es mit Wasser gefüllt ist, kann es bis zu 20 kg wiegen
- bestseller
 - wykonany z grubego plastiku z otworem zaciskowym na maszt
 - po napełnieniu wodą może ważyć nawet do 20 kg



CARBASE AUTOBASE AUTOBAZA

- metal base designed for salons and car stores
 - mounted under the car wheel
 - optionally a rotator can be used
- metallbasis für Autohäuser
 - es ist eine Luftwaffenbasis, unter Rädern von Autos
 - rotator kann optional angewendet werden
- metalowa podstawa przeznaczona dla salonów i komisów samochodowych
 - jest to baza najazdowa, pod koło samochodowe
 - opcjonalnie można zastosować rotator



Pin Ø 16,5 mm

BAYONET BAJONETT BAGNET

- bestseller
 - designed for fixing poles to soft ground
 - made of stainless steel
 - equipped with a rotator
- Bestseller
 - um Masten an weichen Boden zu befestigen
 - aus Edelstahl gefertigt
 - ausgestattet mit rotator
- bestseller
 - przeznaczony do mocowania masztów do miękkiego podłoża
 - wykonany ze stali nierdzewnej
 - wyposażony w rotator



BAYONET TWIN BAJONETT TWIN BAGNET TWIN

- improved version of the Bayonet
 - this base has an additional impactor that prevents the Bayonet from rotating and destabilizing
- verbesserte Version des Bajonetts
 - die Basis hat einen zusätzlichen Schlag, der verhindert, dass sich das Bajonett dreht und es destabilisiert
- udoskonalona wersja bagnetu
 - podstawa posiada dodatkowy wbijak, który zapobiega obracaniu się bagnetu i jego destabilizacji

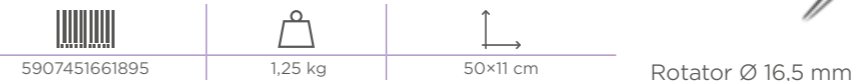

DRILL DRILL DRYL

- perfect for fastening poles to grass and sand
 - it has practical, folding handles that help screw the base to the ground
 - made of plastic, includes a rotator
- geeignet für die Befestigung von Masten an grasbewachsenen und sandigen Flächen
 - es hat praktische Klappgriffe, die helfen, die Basis auf den Boden zu befestigen
 - aus Kunststoff, hat einen Rotator
- sprawdzi się do mocowania masztów do powierzchni trawiastych i piaskowych
 - posiada praktyczne, rozkładane ręczki, które pomogą przykręcić podstawę do podłoża
 - wykonana z tworzywa sztucznego, posiada rotator



POLE BASE

ROTATOR 90°

- 🇬🇧
 - integrated with a cast iron plate
 - ability to attach the base to a hard surface
 - set does not include dowels and fastening screws
- 🇩🇪
 - integriert mit gusseisen platte
 - möglichkeit der Befestigung der Basis an festem Boden
 - nicht enthalten dübel und Befestigungsschrauben
- 🇵🇱
 - zintegrowany z żeliwną płytką
 - możliwość przymocowania podstawy do twardego podłoża
 - zestaw nie zawiera kołków i śrub mocujących



ROTATOR 45°

- 🇬🇧
 - used for attaching the poles to the wall
 - the set does not include dowels and fastening screws
- 🇩🇪
 - wird verwendet, um Masten an der Wand zu befestigen
 - Dübel und Befestigungsschrauben sind nicht enthalten
- 🇵🇱
 - służy do mocowania masztów do ściany
 - Zestaw nie zawiera kołków i śrub mocujących.



ROTATOR

- 🇬🇧
 - made of stainless steel
 - a great replacement for standard mandrels used in such bases as: plate, flat cross, auto base
 - allows free rotation of the mast in accordance with the direction of the wind
- 🇩🇪
 - aus Edelstahl gefertigt
 - ausgezeichneter ersatz für standard-Dorn in basen wie: Platte, Kreuz, Auto basis
 - ermöglicht es dem Mast, sich frei entsprechend der Windrichtung zu drehen
- 🇵🇱
 - wykonany ze stali nierdzewnej
 - świetne zastępstwo do standardowych trzpieni w takich podstawach jak: płyty, krzyżak płaski, auto baza
 - pozwała na swobodne obracanie się masztu zgodnie z kierunkiem wiatru

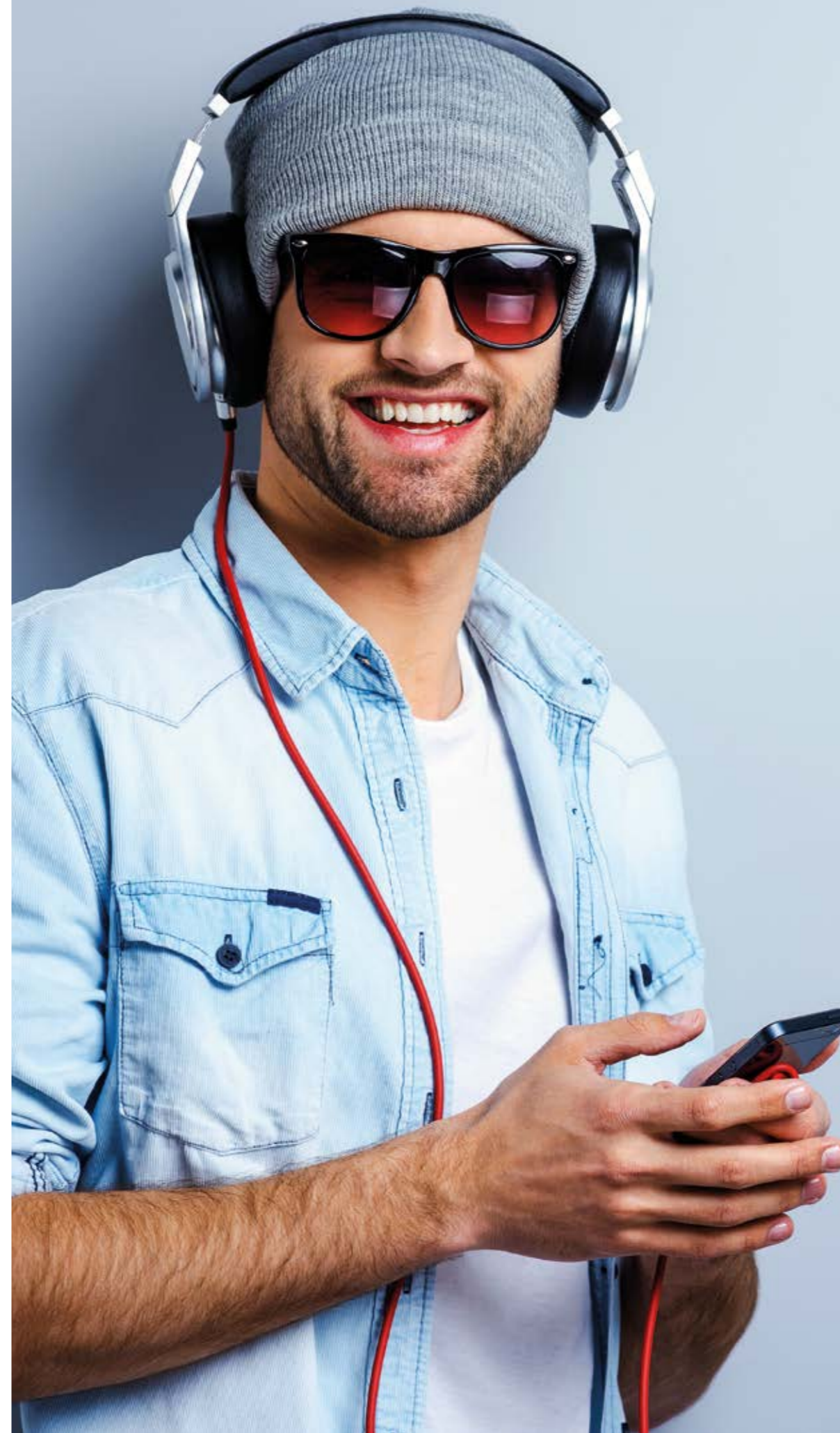
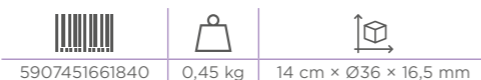

TENTS
ZELE
NAMIOTY



- tent racks made of two types of materials: steel or aluminum
 - several sizes available
 - Everest - lightweight design, ideal for frequent change of location
 - Blanc - heavy, durable construction, powder coated white
- This set includes: tent frame and trolley bag

- Zelte aus zwei Arten von Materialien: Stahl oder Aluminium
- viele Größen verfügbar
- Everest - leichteres Design, ideal für häufige Standortwechsel
- Blanc - schwere, stabile Konstruktion, pulverbeschichtet in weißer Farbe

Dieses Set enthält: Zeltrahmen und Koffer

- stelaże namiotowe wykonane z dwóch rodzajów materiałów: stali lub aluminium
- występują w kilku rozmiarach
- Everest - lżejsza konstrukcja, idealna do częstej zmiany lokalizacji
- Blanc - ciężka, trwała konstrukcja, malowana na kolor biały

Zestaw zawiera: stelaż namiotu i walizkę na kółkach

Stalowy BLANC 2,5x2,5	5907451661697	250x310x250 cm	23 kg
Stalowy BLANC 3x3	5907451661703	290x310x290 cm	25 kg
Stalowy BLANC 3x4,5	5907451661710	430x310x290 cm	32 kg
Stalowy BLANC 3x6	5907451661727	585x310x290 cm	44 kg
Aluminiowy EVEREST 3x3	5907451661734	290x310x290 cm	17 kg
Aluminiowy EVEREST 3x4,5	5907451661741	430x310x290 cm	21 kg
Aluminiowy EVEREST 3x6	5907451661758	585x310x290 cm	27 kg

Recommended media and printing technology for this system:

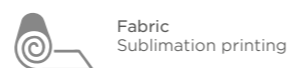

Print assembly modules:

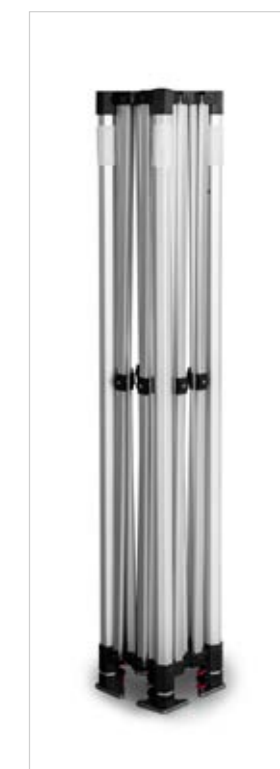
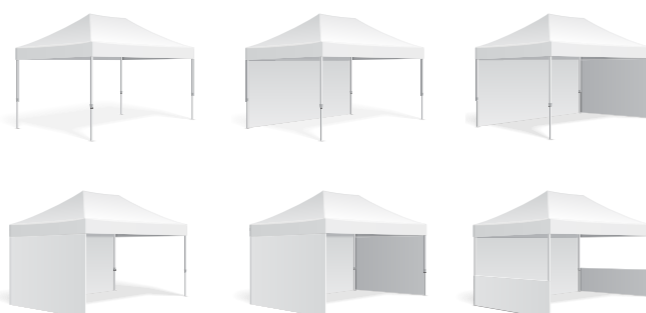

TENT ACCESSORIES

HORSESHOE HUFEISEN PODKOWA



- load on tent legs - 5 kg
- made of cast iron
- powder coated black

- Belastung auf die Beine des Zeltes mit einem Gewicht von 5 kg
- aus Gusseisen
- schwarz pulverbeschichtet

- obciążenie nóg namiotu o wadze 5 kg
- wykonane z żeliwa
- malowane proszkowo na kolor czarny

5907451661963	5 kg	20×20×5 cm

HALFBAR HALFBAR HALFBAR



- adjustable rod for mounting the half-walls
- made of anodized aluminum

- verstellbarer Stab zur Befestigung von sogenannten Halbwänden
- aus eloxiertem Aluminium

- regulowany drążek do montażu tzw. półścian
- wykonany z anodowanego aluminium

5907451661994	1,5 kg	300 cm
5907451662007	2,0 kg	450 cm

SANDBAG SANDSACK SAKWA NA PIASEK



- double sandbag with velcro fastening to tent legs
- serves as a load on the tent structure
- filled with sand reaches a weight of up to 35 kg

- doppelter Sandsack mit Klettverschluss zur Befestigung an den Zeltfüßen
- dient als Belastung für die Konstruktion des Zeltes
- gefüllt mit Sand erreicht ein Gewicht von bis zu 35 kg

- podwójny worek na piasek z rzepami mocującymi do nóg namiotu
- służy jako obciążenie konstrukcji namiotu
- wypełniony piaskiem osiąga wagę do 35 kg

5907451661987	1,5 kg	10×40×10 cm

FLAG BASE FLAGGENBASIS BAZA DO FLAGI



- allow to mount the flag pole to the tent frame
- the flag pole is mounted on a rotator

- ermöglicht einen Fahnenmast auf dem Zeltgestell zu installieren
- Mast wird auf einem Rotator installiert

- pozwala na zamontowanie masztu flagowego do stelaża namiotu
- trzonem bazy jest rotator

5907451661956	1,5 kg	10×20×10 cm

ROOFING



Available roofing colors:

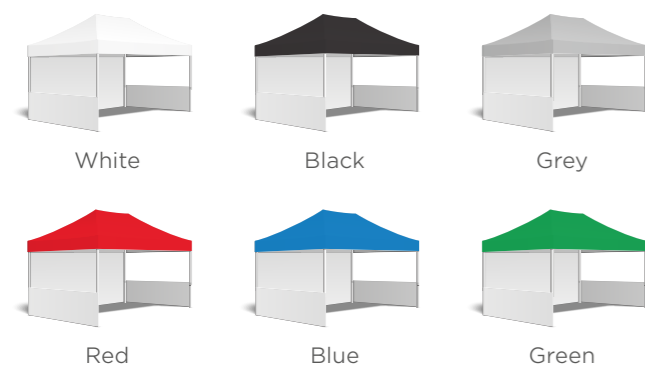

WALLS AND HALFWALLS



Available walls and halfwalls colors:

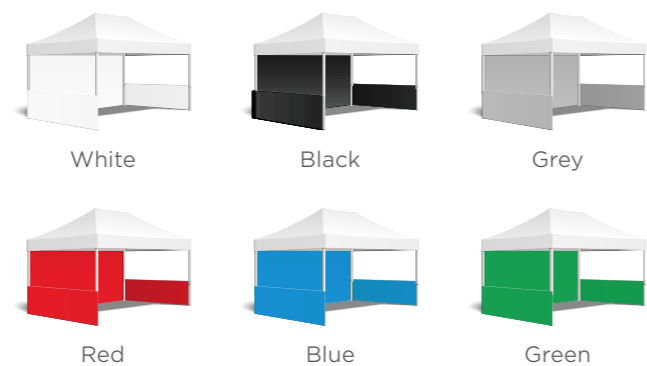

EVENT ADV FURNITURE

EVENT TABLE 180x75

VERANSTALTUNG TISCH 180x75
STÓŁ EVENTOWY 180x75

- made of polyethylene
- it has a folding top and legs for suitcase format, which facilitates transport
- stable construction
- perfect for outdoor event
- aus Polyethylen hergestellt
- hat eine klappbare Arbeitsplatte und Beine für das Kofferformat, was den Transport erleichtert
- stabile Konstruktion
- ideal für Outdoor-Aktivitäten
- wykonany z polietylenu
- posiada składany blat oraz nóżki do formatu walizki, co ułatwia transport
- stabilna konstrukcja
- idealny na eventy plenerowe

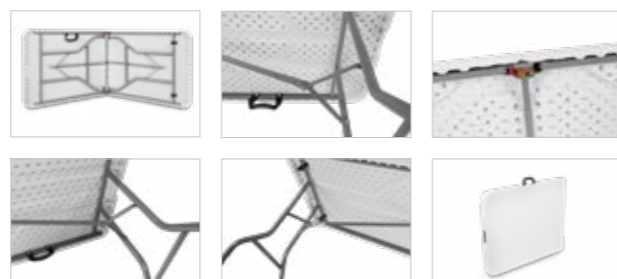

5907451664988 | 12 kg | 180x75x73 cm

TABLE HEADER

TISCH TOP
TRANSPARENT DO STOŁU

- simple assembly
- great, original advertising area
- header mounted to rectangular tables
- einfache Montage
- tolle, originale Werbefläche
- titel für rechteckige Tische
- prosty montaż
- oryginalna powierzchnia reklamowa
- header montowany do prostokątnych stołów



5907451664971 | 1,5 kg | 110x190 cm

TABLECLOTH E180

TISCHDECKE E180
OBRUS E180

- flexible tablecloth, perfect fit
- made from polyester and stretch fabric
- templates to print the logo on it available
- flexible Tischdecke, perfekte Passform
- aus Polyester und Stretch
- Vorlagen zum Drucken Grafiken darauf
- elastyczny obrus, który idealnie dopasowuje się
- wykonany z poliestru i stretchu
- możliwość nadruku logo



5907451664940

EVENT TABLE ROUND 122

VERANSTALTUNG TISCH RUND 122
STÓŁ EVENTOWY OKRĄGŁY 122

- made of polyethylene
- it has a folding top and legs for suitcase format, which facilitates transport
- stable construction
- perfect for outdoor event
- aus Polyethylen hergestellt
- hat eine klappbare Arbeitsplatte und Beine für das Kofferformat, was den Transport erleichtert
- stabile Konstruktion
- ideal für Outdoor-Aktivitäten
- wykonany z polietylenu
- posiada składany blat oraz nóżki do formatu walizki, co ułatwia transport
- stabilna konstrukcja
- idealny na eventy plenerowe



5907451664964 | 11 kg | Ø 122x73 cm

COCKTAIL TABLE 80

COCKTAIL TISCH 80
STÓŁ KOKTAJLOWY 80

- high cocktail table
- made of polyethylene
- stable construction
- perfect for outdoor event
- hoher Cocktailtisch
- aus Polyethylen hergestellt
- stabile Konstruktion
- ideal für Outdoor-Aktivitäten
- wysoki stół koktajlowy
- wykonany z polietylenu
- stabilna konstrukcja
- idealny na eventy plenerowe



5907451664957 | 8 kg | 79,5x109 cm

TABLECLOTH R122

TISCHDECKE R122
OBRUS R122

- flexible tablecloth, perfect fit
- made from polyester and stretch fabric
- templates to print the logo on it available
- flexible Tischdecke, perfekte Passform
- aus Polyester und Stretch
- Vorlagen zum Drucken Grafiken darauf
- elastyczny obrus, który idealnie dopasowuje się
- wykonany z poliestru i stretchu
- możliwość nadruku logo



5907451664933

TABLECLOTH C80

TISCHDECKE C80
OBRUS C80

- flexible tablecloth, perfect fit
- made from polyester and stretch fabric
- templates to print the logo on it available
- flexible Tischdecke, perfekte Passform
- aus Polyester und Stretch
- Vorlagen zum Drucken Grafiken darauf
- elastyczny obrus, który idealnie dopasowuje się
- wykonany z poliestru i stretchu
- możliwość nadruku logo



5907451664926

DECK CHAIR FRAME

LIEGESTUHLGESTELL LEŻAK REKLAMOWY

NEW!

 Advertising deckchair is a perfect advertising medium in the summer and winter seasons. It is an indispensable element of outdoor events, bars and restaurants in the open air. It is gaining more and more popularity due to its low cost and high durability. As one of the many products in our offer, it comes from domestic production.

- solid and durable frame
- extremely durable beech wood
- a product made in Europe (Poland)
- low cost product
- quick and easy replacement of the seat fabric/printout

 Der Werbeliegestuhl ist ein perfekter Werbeträger in der Sommer- und Wintersaison. Es ist ein unverzichtbarer Bestandteil von Outdoor-Events, Bars und Restaurants im Freien. Aufgrund seiner geringen Kosten und seiner hohen Haltbarkeit wird es immer beliebter. Als eines von vielen Produkten in unserem Angebot stammt es aus heimischer Produktion.

- solider und langlebiger Rahmen
- extrem strapazierfähiges Buchenholz
- ein Produkt hergestellt in Europa (Polen)
- kostengünstiges Produkt
- schneller und einfacher Austausch des Sitzbezugs/Ausdrucks



 Leżak reklamowy to doskonałe medium reklamowe w sezonie letnim i zimowym. Jest nieodzownym elementem imprez plenerowych, barów i restauracji na świeżym powietrzu. Zyskuje coraz większą popularność dzięki niskiemu kosztowi i dużej trwałości. Jako jeden z wielu produktów w naszej ofercie pochodzi z rodzimej produkcji.

- solidna i trwała konstrukcja
- wyjątkowo wytrzymałe drewno bukowe
- produkt wyprodukowany w Polsce
- niski koszt produktu
- szybka i łatwa wymiana siedziska/wydruku



5907451665336

DIRECTOR'S CHAIR

REGIESTUHL KRZESŁO REŻYSERSKIE

NEW!

 The director's chair is a new design in our offer. It is an excellent advertising medium both at outdoor and indoor events. Its interesting design attracts the attention of customers. This product was especially appreciated by hairdressing and beauty salons. As one of the many products in our offer, it comes from domestic production.

- solid and durable frame
- extremely durable beech wood
- a product made in Europe (Poland)
- low cost product
- quick and easy replacement of the seat fabric/printout

 Der Regiestuhl ist ein neues Design in unserem Angebot. Es ist ein hervorragender Werbeträger sowohl bei Outdoor- als auch bei Indoor-Events. Sein interessantes Design zieht die Aufmerksamkeit der Kunden auf sich. Dieses Produkt wurde besonders von Friseur- und Schönheitssalons geschätzt. Als eines von vielen Produkten in unserem Angebot stammt es aus heimischer Produktion.

- solider und langlebiger Rahmen
- extrem strapazierfähiges Buchenholz
- ein Produkt hergestellt in Europa (Polen)
- kostengünstiges Produkt
- schneller und einfacher Austausch des Sitzbezugs/Ausdrucks



 Krzesło reżyserskie to nowy wzór w naszej ofercie. Jest doskonałym medium reklamowym tak na eventach plenerowych, jak i indoor'owych. Swoim ciekawym wzorem przykuwa uwagę klientów. Szczególnie uznanie zdobył ten produkt w salonach fryzjerskich i kosmetycznych. Jako jeden z wielu produktów w naszej ofercie pochodzi z rodzimej produkcji.

- solidna i trwała konstrukcja
- wyjątkowo wytrzymałe drewno bukowe
- produkt wyprodukowany w Polsce
- niski koszt produktu
- szybka i łatwa wymiana siedziska/wydruku



5907451665343

INDEX

Acrylic Stands • Acrylständer • Stojaki Akrylowe	73
Crystal	73
Platinum	73
Advertising Walls • Wände • Ścianki Reklamowe	33
Atlantis U-Shape • U-Form • Atlantis U	50
Atlantis Arc • Gebogen • Łukowa	49
Atlantis S-Shape • S-Form • Atlantis S	51
Atlantis Straight • Gerade • Prosta	48
Combi 1, Combi 2	52
Counter • Koffertheke • Ambona	34
Lightening • Belichtung • Oświetlenie	34
Magnetic Pop-Up Arc • Gebogen • Łukowa	39
Magnetic Pop-Up Straight • Gerade • Prosta	38
Nexus Pop-Up	46
Pop-Up Arc • Gebogen • Łukowa	37
Pop-Up Straight Twin • Gerade Doppelseitig • Prosta dwustronna	36
Pop-Up Straight • Gerade • Prosta	35
Presto Pop-Up Straight • Gerade • Prosta	42
Preston Pop-Up Led Box Straight • Gerade • Prosta	44
Preston Pop-Up Led Box Straight • Gerade • Prosta	45
Preston Pop-Up Arc • Gebogen • Łukowa	43
Trolley Case • Koffer • Walizka	34
Velcro Pop-Up Arc • Gebogen • Łukowa	41
Velcro Pop-Up Straight • Gerade • Prosta	40
Versum	47
Versum XI	47
Barrier Post • Sperrpfosten • Słupki Odgradzające	87
Barrier Post Info Frame • Absperrpfosten Informationsrahmen • Ramki informacyjne na słupki	90
Cafeteria	90
Hotel Barriers • Hotelbarreiren • Słupki Hotelowy	89
Laced Border • Kordelband • Border Pleciony	89
Premium	88
Velvet Border • Samtband • Border Welurowy	89
Wall Mounted Head • Wandbase • Głowica Naścienna	90
Cable Systems • Seilssysteme • Systemy Linkowe	74
Accessories • Zubehör • Akcesoria	75
Black Mat • Schwarze Matte • Czarny Mat	76
Ceiling To Board System • Decken – Bord • Sufit-Tablica	75
Ceiling To Floor System • Decken Zum Boden • Sufit-Podłoga	75
Silver Satin • Silber Satin • Srebrna Satyna	76
Standoffs • Wandhalterung • Dystanse	76
Wall To Floor-Ceiling System • Wand Zum Boden-Decken • Podłoga-Sufit	74
Wall To Wall System • Wand Zu Wand • Ściana-Ściana	74
Counters • Theken • Trybunki	53
Boston	60
Columbia	61
Concord	62
Dallas	62
Lincoln	61
Montana	60
Pop-Up 2x1	58
Pop-Up 2x2	58
Pop-Up Velcro	58
Preston Oval	56
Preston Rectangle • Rechteck • Prostokąt	57
Preston Triangle • Dreieck • Trójkąt	56
Preston Waist • Niere • Nerka	57
Preston Xxl	57
Promo 0	54
Promo 1	54
Promo 2	55
Promo 2 Plus	59
Promo 3	55
Topper	59
Virginia	62
Door Signs • Türschilder • Tabliczki przydrzwiowe	70
Elite	71
Gert	71
Manta	72

Puro	72
Sonic	70

Event Adv Furniture • Werbemöbel • Meble reklamowe	105
Coctail Table 80 • Coctail Tisch 80 • Stół Kocktajlowy 80	107
Deck chair • Liegestuhl • Leżak	108
Event Table • Veranstaltung Tisch • Stół Eventowy	106
Event Table Round • Veranstaltung Tisch Rund • Stół Eventowy Okragly	107
Table Header • Tisch Top • Transparent do stołu	106
Tablecloth C80 • Tischdecke C80 • Obrus C80	107
Tablecloth E180 • Tischdecke E180 • Obrus E180	106
Tablecloth R122 • Tischecke R122 • Obrus R122	107

Flag Poles • Fahnenmasten • Maszty Flagowe	91
Avenue	95
H Poles • H Masten • Maszty H	95
Pole Base • Basis Für Masten • Podstawy do masztów	96
Pro Pole • Pro Fahnenmasten • Maszty Pro	93
Standard Pole • Fahnenmasten Standard • Maszty Standard	92
Twister Shark Fin	94
Twister Standard	94

Pavement Signs • Kundentopper • Potykacze	77
Aurora Black • Schwarz • Czarna	79
Aurora Silver • Silber • Srebrna	79
Chalkboard Sign • Kreidetafel Holz • Potykacz kreda	83
Hampton	81
Hampton Black • Schwarz • Czarny	81
Hand Sanitizing Statons • Desinfektionsstationen • Stacje dezynfekcji rąk	86
Info Stand Chroma • Infostand Chroma • Chroma	83
Info • Menu Stand Premium Black • Schwarz • Czarny	85
Info • Menu Stand Premium Silver • Silber • Srebrny	84
Info • Menu Stand Standard	84
Meteor 1000 Dispenser • Meteor 1000 Spender • Meteor 1000 dozownik	86
Solid	82
Spider	80
Wings	78

Poster Frames And Rails • Klapprahmen Und Posterleisten • Ramki i listwy plakatowe	63
Magnetic	69
Magnetic Reworkers	69
Magnetic Safety	69
Poster Rails • Posterleisten • Listwy Plakatowe	64
Snap Frames Black • Klapprahmen Schwarz • Ramki Owz Czarne	67
Snap Frames Premium • Klapprahmen Premium • Ramki Owz Premium	68
Snap Frames Silver • Klapprahmen Silber • Ramki Owz Srebrne	66

Roll Up	5
Classic	12
Compact	6
Exclusive	18
Premium	14
Pro	16
Standard	8
Standard Black	24
Standard Plus	10
Twin	20
Twin Plus	22

Stands • Ständer • Standy	25
Atlantis Expo	28
Atlantis Expo Banner	29
Atlantis Expo Plus	32
L-Banner Premium	27
L-Banner Premium Twin	27
Led Box	31
Profiler	30
X-Banner Compact	26
X-Banner Standard	26

Tents • Zelte • Namioty	101
Accessories • Zubehör • Akcesoria	104
Blanc	102
Everest	102

